

SAÚDE

**Prestação de
Contas**

1º

Quadrimestre

de

2.013

SECRETARIA MUNICIPAL DA SAÚDE DE PARANAGUÁ PR

SUMÁRIO

1. Introdução
2. Atividades Desenvolvidas
3. Ações Desenvolvidas
4. Relatório Financeiro
5. Conclusão



PREFEITURA DO MUNICÍPIO DE PARANAGUÁ
SECRETARIA MUNICIPAL DE SAÚDE

CONVOCAÇÃO

AUDIÊNCIA PÚBLICA

Edital de Convocação:

A Prefeitura Municipal de Paranaguá por meio da Secretaria Municipal de Saúde convoca todo o Conselho Municipal de Saúde deste município, e população em geral, a participarem da Prestação de Contas das Ações em Saúde Pública, a ser realizada no dia **29 de Maio de 2013**, no Auditório da **Câmara Municipal de Paranaguá - Palácio Carijó - Rua João Estevão, 361 – Ponta do Caju**, em primeira chamada às 14:15 horas e segunda chamada **quinze minutos após**.

1. PAUTA DO DIA:

1.1 Apresentação da Prestação de Contas das Ações em Saúde Pública da SEMSA referente ao 1º Quadrimestre de 2013.

Isabele Antoniacomi
Secretária Municipal de Saúde

 MUNICÍPIO DE PARANAGUÁ
 SECRETARIA MUNICIPAL DE SAÚDE
 EXTRATO DE REGISTRO DE PREÇOS
 PREÇO ELETRÔNICO Nº 0022013
 REGISTRO DE PREÇOS Nº 0022013

O Município de Paranaguá, através do seu órgão gestor de saúde, através do CAPSMP 17, TOBYL ANTONIACOMI - ESTÁDIO DE PARANÁ, torna público o presente processo de licitação de acordo com o Edital de Pregão nº 0022013 e o Registro de Preços nº 0022013, para futura e eventual aquisição de MEDICAMENTOS DE A.P.Z. CONDIÇÕES NA LISTA ANEXO FARMACIA EDIÇÃO 2012, em atendimento a Secretaria Municipal de Saúde, assinada aos 23 (vinte e três) dias do mês de maio de 2013, convocando-se 12 (doze) empresas a partir da data de assinatura do Registro de Preços.

Empresa vencedora de Item 001: VIX COMÉRCIO DE PRODUTOS FARMACÊUTICOS E HOSPITALARES LTDA - ME - CNPJ 14.832.887/0001-15

ITEM	DESCRIÇÃO DE BEM MATERIAIS	MARCA RESCOTO 10 (Paranaguá)
001	10.000 UNIDADES DE MEDICAMENTOS DE A.P.Z. CONDIÇÕES NA LISTA ANEXO FARMACIA EDIÇÃO 2012.	1 X

Paranaguá, 23 de maio de 2013
 MUNICÍPIO DE PARANAGUÁ
 SECRETARIA MUNICIPAL DE SAÚDE
 TOBYL ANTONIACOMI - ESTÁDIO DE PARANÁ
 Prefeito Municipal

EDITAL DE CONVOCAÇÃO

BONSENHOR CONTABILIDADE LTDA - EPP, Sociedade de Contabilidade, Alvará CRCPR-005900/O-5, inscrita no CNPJ sob nº 09.553.866/0001-02, localizada na Alameda Coronel Elycio Pereira, nº 759, Estradinha, em Paranaguá - PR, CEP 83.206-000, representada por seu responsável técnico, Sr. EVERALDO BONSENHOR, brasileiro, contador inscrito no CRC-PR sob nº 030686/O-4, faz o chamamento da empresa abaixo para que compareça na sede do escritório, para retirar seus documentos contábeis, fiscais e trabalhistas, em virtude de se encontrar em paradeiro desconhecido e/ou não manter contato conosco, deixando de estar, dessa forma, sob nossa responsabilidade profissional desde 31/12/2012.

NOME DA EMPRESA : T.C.I - KURZ - BRAZIL - SUPERVISAO E ANALISES QUIMICAS LTDA
 CNPJ: 08.711.576/0001-79



PREFEITURA DO MUNICÍPIO DE PARANAGUÁ
 SECRETARIA MUNICIPAL DE SAÚDE

CONVOCAÇÃO AUDIÊNCIA PÚBLICA

Edital de Convocação:

A Prefeitura Municipal de Paranaguá por meio da Secretaria Municipal de Saúde convoca todo o Conselho Municipal de Saúde deste município, e população em geral, a participarem da Prestação de Contas das Ações em Saúde Pública, a ser realizada no dia 29 de Maio de 2013, no Auditório da Câmara Municipal de Paranaguá - Palácio Carijó - Rua João Estevão, 361 - Ponta do Caju, em primeira chamada às 14:15 horas e segunda chamada quinze minutos após.

L.PAUTA DO DIA:

1.1 Apresentação da Prestação de Contas das Ações em Saúde Pública da SEMSA referente ao 1º Quadrimestre de 2013.

 Isabel Antoniacomi
 Secretária Municipal de Saúde

Av. Gabriel de Lara, 977 - Fone (41) 3420.2806 - CEP 83.203-550 - Paranaguá - PR



Prefeitura Municipal de
GUARAQUEÇABA

EDITAL DE CONVOCAÇÃO DE AUDIÊNCIA PÚBLICA.

Republicação

A Prefeita Municipal de Guaraqueçaba, Estado do Paraná, Srª. Lillian Ramos Narloch, no uso de suas atribuições legais e em conformidade com o disposto no Parágrafo Único, do Artigo 48, da Lei Complementar nº 101, de 04 de maio de 2000 - L.R.F. CONVOCA a população em geral a participar da Audiência Pública para avaliação das Metas Fiscais relativamente ao PRIMEIRO QUADRIMESTRE de 2013, na data de 27 de maio de 2013, às 19:00 horas, no Salão de Reuniões da Câmara Municipal de Guaraqueçaba.

Guaraqueçaba, 20 de maio de 2013.

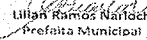
 Lillian Ramos Narloch
 Prefeita Municipal

Rua Major Domingos Nascimento, 46 - Cx. Postal 31 - CEP 83.300-970 - Guaraqueçaba - Paraná - Brasil
 CNPJ nº 78.022.506/0001-22





PREFEITURA DO MUNICÍPIO DE PARANAGUÁ
SECRETARIA MUNICIPAL DE SAÚDE



LISTA DE PRESENÇA DOS PARTICIPANTES NA REUNIÃO DE PRESTAÇÃO DE CONTAS REFERENTE AO 1º QUADRIMESTRE DE 2013, EM AUDIÊNCIA PÚBLICA, REALIZADO NO DIA 29/05/2013 ÀS 14h15min NA CÂMARA MUNICIPAL.

NOMES	ASSINATURA	ENTIDADES
Jéneira Teixeira	Jéneira Teixeira	SEMSA
FAMILE COBENTINO	F. Cobentino	SEMSA
Mariana Franca	Mariana Franca	SEMSA
Cesar Freitas	Cesar Freitas	SEMSA
Thiaca Scatolera	Thiaca Scatolera	CAF-SEMSA
Alex Malhado	Alex Malhado	Elvidiana
Jamile Shiddu Maysa	Jamile Shiddu	SEMSA - PPB
Cybele Luiz Galim	Cybele Galim	SINOMESTICA
Marcos Inez Xavier Farias	Marcos Farias	SEMSA
Rita de Cassia da S. Soares	Rita Soares	SEMSA
Amore D. da Cunha	Amore	SEMSA - Epidemiologia
Juliana Botelho	Juliana Botelho	SEMSA - VISA
Deborah T. Costa	Deborah	CMID
Elcio Juliano Twerdochlib	Elcio	CMID
Wilson J. Silva	Wilson	CAPS
Edson de S. Ferreira	Edson	FINANCEIRO
Emerson Sever	Emerson	CME
Adriane Albini de Oliveira	Adriane	PDONTO SEMSA
CAVALHO DICASO J.A.	CAVALHO DICASO	DEPART. TRANSPLATEL.
MARCA DES. RONDEIRO	MARCA DES.	SEMSA.
Claudemiro Gomes Macedo	Claudemiro	SEMSA
Isabele Antoliani	Isabele	SEMSA



PREFEITURA DO MUNICÍPIO DE PARANAGUÁ
SECRETARIA MUNICIPAL DE SAÚDE



ATA

**Apresentação da Prestação de Contas das Ações em Saúde Pública referente ao
1º Quadrimestre de 2013 pela Secretaria de Saúde em Audiência Pública**

Aos vinte e nove dias do mês de Maio de dois mil e treze, às quatorze horas e trinta minutos, nas dependências do Plenário “Antônio Camilo do Nascimento Júnior”, Palácio Carijó - Câmara Municipal de Paranaguá, a Secretária Municipal da Saúde Isabele Antoniacomi iniciou a apresentação com as devidas considerações, congratulando a todos os presentes, como a conselheira de saúde Gisele representando o Sindicato dos Empregados Domésticos, a seguir chama a funcionária Jamile da Farmácia Popular que apresenta a produção do quadrimestre; César Correia diretor do departamento de manutenção e obras relatou que as três construções em andamento – UPA Unidade de Pronto Atendimento, e as Unidades Básicas de Saúde CAIC e Divinéia estão em estágio avançado de construção, sendo que a do Divinéia já está coberta; Na ordem de apresentação Camile Consentino Coordenadora dos Postos de Saúde apresentou o relatório das nove Unidades Básicas que inclui as Ilhas do Mel, Amparo e São Miguel, explicou que o número de consultas e procedimentos alto nestas ilhas foi em decorrência da Operação Verão quando o número de turistas é muito grande nesta estação, e que a U B S de Encantadas na Ilha do Mel recebe um pediatra toda semana, Camile explicou os dados estatísticos das Unidades 24horas, em seguida Mariana França Coordenadora do Estratégia Saúde da Família explicou sobre a cobertura do programa em nosso município que já chega a 56%, atualmente são nove Unidades onde o programa está implantado, ajudou os presentes a entender como é difícil manter médicos da Família, mas que para mantê-los melhorou salário, que o perfil do médico da Família na maior parte é sempre recém formados ou de mais idade que não querem fazer plantões, o que resultam na faltam de profissionais, mas as universidades tem incentivado a Saúde Coletiva e se espera que no futuro este quadro melhore, disse que na Unidade de Saúde em Alexandra foram realizadas 113 consultas de ginecologia, ela finalizou sua apresentação mostrando o resumo das principais ações, entre estas um número significativo de palestras em todas as UBS pelos profissionais do ESF, controle de hipertensos, diabéticos, pré-natal e preventivos; Em seguida Patrícia Scacalossi diretora do CAF – Central de Abastecimento Farmacêutico explica a portaria nº. 4.217 de dezembro de 2.010, que seringas e lancetas é o Estado que tem enviado, que agora estamos consorciados e que o valor de R\$ 1,86 por habitante não cai mais na conta da prefeitura , mas na conta do consórcio, comentou o valor de estoque que é em remédio, incentivou médicos e dentistas a receitar remédios que estão no REMUME; A responsável pelo departamento de Epidemiologia apresentou o que foi realizado no período principalmente a campanha de vacinação, e as ações desenvolvidas no setor; Mary responsável pelo PNCD – Programa Nacional de Controle da Dengue comentou que desde 1.998 o objetivo era a erradicação, como não foi possível, agora trabalhamos pelo controle da Dengue, em nosso município fazemos de muitas maneiras, como armadilhas em pneus, firmas ou empresas onde tem grande fluxo de caminhões, rede ferroviárias, etc., além disso são proferidas palestras, roda de conversas em escolas e firmas; A diretora do departamento de Vigilância Sanitária e Ambiental apresentou as atividades do setor comentando que o controle da qualidade da água é feita rigorosamente toda a semana; Elisiane apresentou a planilha estatística indicando a produção do Centro Municipal de Diagnóstico, em seguida representando a diretora Carla do departamento de DST HIV AIDS Elida apresentou as ações do setor; O Coordenador do CAPS Centro de Atenção Psicossocial, explica o baixo número de consultas psiquiátricas em relação a outros quadrimestres, isso pela falta de psiquiatra; Isabele apresentou o setor de Laboratórios de Análises Clínicas onde é computado o números de exames realizados pelo município e por



PREFEITURA DO MUNICÍPIO DE PARANAGUÁ SECRETARIA MUNICIPAL DE SAÚDE



laboratórios credenciados somando um total de 87.129 exames ofertados à população no período, Isabele também apresentou o setor de Pneumologia e Hanseníase e o resumo das principais ações; O diretor do CME Centro Municipal de Especialidades Drº. Emerson Blankembug apresentou o relatório das especialidades realizadas no quadrimestre; Novamente Isabele apresenta outro setor o DAS Departamento de Assistência à Saúde; Drª. Adriani representou o diretor do departamento de Odontologia Drº. Luiz Rogério Kaluff, ela relata que atualmente são 34 dentistas na rede pública e que o baixo índice do programa Saúde Bucal nas Escolas foi pelo fato de as escolas estarem de férias neste período; O departamento de transporte foi apresentado pelo diretor Cláudio que aproveitou para agradecer a todos pelo período em que esteve a frente do setor, então agradeceu emocionado a todos os presentes; A Ouvidoria e o setor de Ações em Saúde foi apresentado por Louize Mary, e encerrando a apresentação Isabele apresenta o relatório financeiro com seus valores empenhados e pagos no período, encerrando a audiência pública. Nada mais havendo a tratar, às 16:47 deu-se por encerrada a reunião de Audiência Pública com a Prestação de Contas dos meses de Janeiro a Abril de 2013, eu Claudomiro Gomes Macedo lavrei a presente ata, que vai ser assinada por mim e todos os presentes em Lista Anexa.

Paranaguá, 29 de Maio de 2013.

RELATÓRIO DE ATIVIDADES - 1º QUADRIMESTRE DE 2.013

Apresentação

A Lei Complementar Federal nº. 141 de 13 de Janeiro de 2012, regulamentou a Emenda Constitucional 29, e em seu Capítulo IV - da Transferência, Visibilidade, Fiscalização, Avaliação e Controle - Seção III (da Prestação de Contas), Artigos 36 e 41, estabeleceu que:

“ O gestor do SUS em cada ente da Federação elaborará Relatório detalhado referente ao quadrimestre anterior, o qual conterá, no mínimo, as seguintes informações:

I – montante e fonte dos recursos aplicados no período;

II – auditorias realizadas ou em fase de execução no período e suas recomendações e determinações;

III – oferta e produção de serviços públicos na rede assistencial própria, contratada e conveniada, cotejando esses dados com os indicadores de saúde da população em seu âmbito de atuação.

...

§ 4º O Relatório de que trata o caput será elaborado de acordo com modelo padronizado aprovado pelo Conselho Nacional de Saúde, devendo-se adotar modelo simplificado para Municípios com população inferior a 50.000 (cinquenta mil habitantes).

§ 5º O gestor do SUS apresentará, até o final dos meses de maio, setembro e fevereiro, em audiência pública na Casa Legislativa do respectivo ente da Federação, o Relatório de que trata o caput.

...

Art. 41. Os Conselhos de Saúde, no âmbito de suas atribuições, avaliarão a cada quadrimestre o relatório consolidado do resultado da execução orçamentária e financeira no âmbito da saúde e o relatório do gestor da saúde sobre a repercussão da execução desta Lei Complementar nas condições de saúde e na qualidade dos serviços de saúde das populações respectivas e encaminhará ao Chefe do Poder Executivo do respectivo ente da Federação as indicações para que sejam adotadas as medidas corretivas necessárias.”

Assim, a SEMSA busca atender a legislação, apresentando neste relatório dados do 3º Quadrimestre 2012, conforme orientação da Resolução nº. 459, de 10/10/2012 do Conselho Nacional de Saúde.

O presente documento resume as principais atividades desenvolvidas pelos diversos Departamentos da Secretaria Municipal de Saúde de Paranaguá - SEMSA no período de Setembro a Dezembro de 2.012. Além da estatística de atendimento apresentamos as atividades desenvolvidas por Coordenadoria / Unidade Administrativa da SEMSA e a análise da aplicação dos recursos orçamentários constante do "Relatório Financeiro".

Tornamos público, por meio do presente documento, o acompanhamento das ações da SEMSA, o que permitirá avaliação e correção periódica dos rumos, produzindo um excelente mecanismo gerencial. Também, por meio desse mecanismo de gestão, tentaremos rotinizar em cada unidade Administrativa o registro das informações por meio eletrônico, texto, numérico e visual, permitindo, futuramente, termos relatórios mais consistentes, e conseqüentemente, com maior confiabilidade e eficiência.

Maio/2013.

RELATÓRIO DE ATIVIDADES - 1º QUADRIMESTRE DE 2.013

1 - Introdução

Identificação

UF:	Paraná
Quadrimestre a que se refere o relatório:	1º. de 2013

Secretaria Municipal da Saúde

Razão Social:	Prefeitura Municipal de Paranaguá
CNPJ:	83.203-060
Endereço:	Avenida Gabriel de Lara, 977, Centro.
CEP:	83.203-550
Telefone:	41 3420-2806
Fax:	
E-mail:	Gab.saude@pmpgua.com.br
Site da Secretaria:	www.pmpgua

Secretária Municipal da Saúde

Nome:	Isabele Antoniacomi
Data da Posse:	02/01/2013
A Secretaria teve mais de um gestor no período a que se refere o Relatório?	Não

Secretaria Municipal da Saúde

A Secretaria tem Plano de Saúde:	Sim
Período a que se refere o Plano de Saúde?	2010 a 2013
Status:	Aprovado
Data de Aprovação:	27/10/2010



RELATÓRIO DE ATIVIDADES - 1º QUADRIMESTRE DE 2.013

2 - Atividades Desenvolvidas

Apresentamos nos Quadros, a seguir o registro numérico das atividades desenvolvidas por área de atuação no período de Setembro a Dezembro de 2.012:

UNIDADE DE SAÚDE ESPECIALIZADA

CENTRO MUNICIPAL DE DIAGNÓSTICO - CMD

Descrição	Janeiro	Fevereiro	Março	Abril	Total
DST-HIV-AIDS	46.702	81.781	31.961	48.557	209.001
Psicologia	78	111	124	127	440
Fisioterapia	303	451	284	459	1.497
Terapia Ocupacional	362	286	160	79	887
Fonoaudiologia	-	-	-	-	-
Audiologia	-	-	-	-	-
Ecografias	332	393	349	374	1.448
Cardiologia	1.013	135	144	189	1.481
Psicologia infante juvenil	22	39	67	63	191
Psiquiatria infante juvenil	10	24	22	23	79
Psiquiatria-Ambulatório	206	289	264	268	1.027
Pequenas cirurgias	0	48	56	76	180
Psiquiatria - CAPS	59	98	23	0	180
Terapia Ocupacional - CAPS	0	136	0	0	136
Assistência Social - CAPS	267	262	0	0	529
Psicologia - CAPS	256	614	256	446	1.572
Eletrocardiograma	161	232	312	139	844
Ecodoppler	79	119	133	68	399
Teste de esforço	22	74	72	64	232
Nutrição	46	71	88	84	289
Procedimentos de enfermagem	990	2.284	1.708	1.790	6.772
Pneumologia	1.353	1.213	1.200	957	4.723
RX	589	918	983	1.081	3.571
Mastologia	15	40	23	35	113
Geriatrics	16	80	66	68	230



RELATÓRIO DE ATIVIDADES - 1º QUADRIMESTRE DE 2.013

RELATÓRIO DOS PROCEDIMENTOS ODONTOLÓGICOS NAS UNIDADES DE SAÚDE JANEIRO A ABRIL DE 2013

Procedimentos	Janeiro	Fevereiro	Março	Abril	Total
Primeira Consulta Odontológica Programática	415	580	674	769	2.438
Aplicação Tópica de Flúor (Individual por Sessão)	44	94	90	127	355
Aplicação de Cariostático por Dente	48	18	16	26	108
Aplicação de Selante por Dente	66	112	69	72	319
Evidenciação de Placa Bacteriana	547	1.017	1.223	1.307	4.094
Raspagem Alisamento e Polimento Suprageng (Por Sextante)	540	461	508	687	2.196
Raspagem Alisamento Subgengivais (Por Sextante)	34	440	155	168	797
Pulpotomia Dentária	17	36	42	38	133
Capeamento Pulpar	104	164	207	287	762
Restauração de Dente Permanente Posterior	363	702	729	826	2.620
Restauração de Dente Permanente Anterior	264	230	313	335	1.142
Restauração de Dente Decíduo	117	170	175	248	710
Exodontia de Dente Decíduo	65	105	103	100	373
Exodontia de Dente Permanente	201	370	475	575	1.621
Tratamento de Alveolite	63	03	07	10	83
Tratamento Cirúrgico de Hemorragia Buco-Dental	03	04	02	01	10
Ulotomia / Ulectomia	02	03	01	04	10
Moldagem Dento-Gengival P/ Construção de Prótese Dentária	79	0	0	0	79
Instalação e Adaptação de Prótese Dentária	0	0	0	0	0
Total de Procedimentos Individuais	2.972	4.509	4.789	5.580	17.850
Ação Coletiva de Exame Bucal Com Finalidade Epidemiológica	0	0	0	0	0
Ação Coletiva de Aplicação Tópica de Flúor Gel	0	0	0	0	0
Atividade Educativa / Orientação em Grupo na Atenção Básica	0	0	0	645	645
Ação Coletiva de Bochecho Fluorado	0	0	0	0	0
Ação Coletiva de Escovação Dental Supervisionada	0	0	0	0	0
Total de Procedimentos Coletivos	0	0	0	645	645
Total de Procedimentos Individuais + Coletivos	2.972	4.509	4.789	6.225	18.495
Número de Pacientes atendidos no mês	1.532	2.212	2.420	2.733	8.897



RELATÓRIO DE ATIVIDADES - 1º QUADRIMESTRE DE 2.013

UNIDADES DE SAÚDE 24 HORAS - URGÊNCIA

Unidade de Saúde "Balduína Andrade Lobo" - Dona Baduca - Cod 2557452

Consulta Médico do PSF	
Consulta Clínica Médica	
Consulta Ginecologia	
Consulta Pré-Natal	
Consulta Pediatria	5.275
Total de Consultas na Unidade	5.275

Total de Procedimentos na Unidade	26.309
--	---------------

Unidade de Saúde 24 horas "Segismundo Gonçalves" - Vila Divinéia

Consulta Médico do PSF	
Consulta Clínica Médica	25.022
Consulta Ginecologia	
Consulta Pré-Natal	
Consulta Pediatria	
Total de Consultas na Unidade	25.022

Total de Procedimentos na Unidade	90.330
--	---------------

Unidade de Saúde 24 horas "Domingos Lopes do Rosário" - Serraria do Rocha

Consulta Médico do PSF	
Consulta Clínica Médica	572
Consulta Ginecologia	
Consulta Pré-Natal	
Consulta Pediatria	
Total de Consultas na Unidade	572

Total de Procedimentos na Unidade	6.855
--	--------------

TOTAL GERAL DAS UNIDADES DE URGÊNCIA

Consulta Médico do PSF	
Consulta Clínica Médica	25.594
Consulta Ginecologia	
Consulta Pré-Natal	
Consulta Pediatria	5.275
Total de Consultas na Unidade	30.869

Total de Procedimentos nas Unidades	123.495
--	----------------



RELATÓRIO DE ATIVIDADES - 1º QUADRIMESTRE DE 2.013

UNIDADES BÁSICAS DE SAÚDE

Unidade de Saúde "Argemiro de Félix" - Santos Dumont

Consulta Médico do PSF	
Consulta Clínica Médica	1.151
Consulta Ginecologia	558
Consulta Pré-Natal	429
Consulta Pediatria	836
Total de Consultas na Unidade	2.974

Total de Procedimentos na Unidade	19.524
--	---------------

Unidade de Saúde "Flora Neves da Graça" - Nova Brasília - Ilha do Mel

Consulta Médico do PSF	
Consulta Clínica Médica	1.498
Consulta Ginecologia	117
Consulta Pré-Natal	07
Consulta Pediatria	143
Total de Consultas na Unidade	1.765

Total de Procedimentos na Unidade	9.437
--	--------------

Unidade de Saúde "Santos Scomação" - Colônia Maria Luiza

Consulta Médico do PSF	
Consulta Clínica Médica	482
Consulta Ginecologia	130
Consulta Pré-Natal	10
Consulta Pediatria	
Total de Consultas na Unidade	622

Total de Procedimentos na Unidade	2.590
--	--------------

Unidade de Saúde Amparo - Ilha do Amparo

Consulta Médico do PSF	
Consulta Clínica Médica	
Consulta Ginecologia	
Consulta Pré-Natal	
Consulta Pediatria	
Total de Consultas na Unidade	-

Total de Procedimentos na Unidade	2.780
--	--------------

RELATÓRIO DE ATIVIDADES - 1º QUADRIMESTRE DE 2.013

Unidade de Saúde São Miguel - Ilha de São Miguel

Consultas Médico do PSF	
Consultas Clínica Médica	
Consultas Ginecologia	
Consultas Pré-Natal	
Consultas Pediatria	
Total de Consultas na Unidade	-
Total de Procedimentos na Unidade	846

Unidade de Saúde Gabriel de Lara

Consulta Médico do PSF	
Consulta Clínica Médica	627
Consulta Ginecologia	
Consulta Pré-Natal	420
Consulta Pediatria	
Total de Consultas na Unidade	1.047
Total de Procedimentos na Unidade	23.476

Unidade de Saúde "Ana Neves" - Encantadas - Ilha do Mel

Consulta Médico do PSF	
Consulta Clínica Médica	1.458
Consulta Ginecologia	151
Consulta Pré-Natal	17
Consulta Pediatria	279
Total de Consultas na Unidade	1.905
Total de Procedimentos na Unidade	13.175

Unidade de Saúde "Sueli Dutra Alves" - CAIC

Consulta Médico do PSF	
Consulta Clínica Médica	667
Consulta Ginecologia	695
Consulta Pré-Natal	579
Consulta Pediatria	811
Total de Consultas na Unidade	2.752
Total de Procedimentos na Unidade	15.456

RELATÓRIO DE ATIVIDADES - 1º QUADRIMESTRE DE 2.013

Unidade de Saúde "Dr. Helvécio Chaves da Rocha" - Banguzinho

Consulta Médico do PSF	
Consulta Clínica Médica	793
Consulta Ginecologia	381
Consulta Pré-Natal	184
Consulta Pediatria	11
Total de Consultas na Unidade	1.369

Total de Procedimentos na Unidade	8.623
--	--------------

TOTAL GERAL DAS UNIDADES BÁSICAS

Consulta Médico do PSF	6.676
Consulta Clínica Médica	2.032
Consulta Ginecologia	1.226
Consulta Pré-Natal	2.500
Consulta Pediatria	
Total de Consultas na Unidade	12.434

Total de Procedimentos nas Unidades	99.884
--	---------------



RELATÓRIO DE ATIVIDADES - 1º QUADRIMESTRE DE 2.013

UNIDADES DE SAÚDE ESF - ESTRATÉGIA SAÚDE DA FAMÍLIA

Unidade de Saúde "Luiz Carlos Gomes" - Vila do Povo - ESF

Consulta Médico do PSF	1.824
Consulta Clínica Médica	
Consulta Ginecologia	
Consulta Pré-Natal	
Consulta Pediatria	
Total de Consultas na Unidade	1.824

Total de Procedimentos na Unidade	1.412
--	--------------

Unidade de Saúde "Rodrigo Gomes" - Valadares - ESF

Consulta Médico do PSF	3.524
Consulta Clínica Médica	
Consulta Ginecologia	
Consulta Pré-Natal	
Consulta Pediatria	
Total de Consultas na Unidade	3.527

Total de Procedimentos na Unidade	1.870
--	--------------

Unidade de Saúde "Evanil Rodrigues" - Jardim Araçá - ESF

Consulta Médico do PSF	1.502
Consulta Clínica Médica	
Consulta Ginecologia	
Consulta Pré-Natal	
Consulta Pediatria	1.427
Total de Consultas na Unidade	2.927

Total de Procedimentos na Unidade	1.802
--	--------------

Unidade de Saúde "Dr. Simão Aisenman" - Vila Guarani - ESF

Consulta Médico do PSF	2.516
Consulta Clínica Médica	
Consulta Ginecologia	
Consulta Pré-Natal	
Consulta Pediatria	
Total de Consultas na Unidade	2.516

Total de Procedimentos na Unidade	3.739
--	--------------



RELATÓRIO DE ATIVIDADES - 1º QUADRIMESTRE DE 2.013

Unidade de Saúde "Bruno Balboni" - Vila Alboit - ESF

Consulta Médico do PSF	1.052
Consulta Clínica Médica	
Consulta Ginecologia	
Consulta Pré-Natal	
Consulta Pediatria	
Total de Consultas na Unidade	1.052

Total de Procedimentos na Unidade	670
--	------------

Unidade de Saúde "Dr. Elias Borges Neto" - Alexandra - ESF

Consulta Médico do PSF	1.606
Consulta Clínica Médica	
Consulta Ginecologia	113
Consulta Pré-Natal	
Consulta Pediatria	
Total de Consultas na Unidade	1.719

Total de Procedimentos na Unidade	495
--	------------

Unidade de Saúde 24 horas "Domingos Lopes do Rosário" - Serraria do Rocha - ESF

Consulta Médico do PSF	1.582
Consulta Clínica Médica	
Consulta Ginecologia	
Consulta Pré-Natal	
Consulta Pediatria	
Total de Consultas na Unidade	1.582

Total de Procedimentos na Unidade	12.961
--	---------------

Unidade de Saúde "Guilhermina Mazzali Gaida" - Jardim Iguazu - ESF

Consulta Médico do PSF	1.948
Consulta Clínica Médica	
Consulta Ginecologia	
Consulta Pré-Natal	
Consulta Pediatria	
Total de Consultas na Unidade	1.948

Total de Procedimentos na Unidade	12.961
--	---------------



RELATÓRIO DE ATIVIDADES - 1º QUADRIMESTRE DE 2.013

Unidade de Saúde "Aline Marinho Zacharias" - Vila Garcia - ESF

Consulta Médico do PSF	3.009
Consulta Clínica Médica	
Consulta Ginecologia	
Consulta Pré-Natal	
Consulta Pediatria	
Total de Consultas na Unidade	3.009

Total de Procedimentos na Unidade	5.859
--	--------------

TOTAL GERAL DAS UNIDADES DE ESF

Consulta Médico do PSF	18.536
Consulta Clínica Médica	
Consulta Ginecologia	113
Consulta Pré-Natal	
Consulta Pediatria	1.427
Total de Consultas na Unidade	20.076

Total de Procedimentos nas Unidades	33.489
--	---------------

3. Ações Desenvolvidas

3.1. Estratégia Saúde da Família	
UNIDADES ESF	RESUMO DAS PRINCIPAIS AÇÕES
VILA DO POVO 53 Palestras	<p>Durante este primeiro quadrimestre muitas palestras educativas foram realizadas pelas equipes do ESF em todas as UBS onde o programa está implantado, vários temas foram elaborados e apresentados conforme a necessidade da região ou bairro.</p> <p>Alguns temas abordados foram: Insetos pertinentes ao verão, Cuidados e Mudanças na gestação, Importância da Mamografia, Apresentação do Projeto "Mamãe Guarani", Importância do Preventivo, Prevenção da AIDS, Hanseníase, Orientações sobre Hipertensão e Diabetes, Amamentação com grupos de gestantes, Tuberculose, Dengue, Câncer Uterino e de Mama e Câncer de uma maneira em geral.</p>
VALADARES 39 Palestras	
JARDIM ARAÇÁ 07 Palestras	
VILA GUARANI 31 Palestras	
VILA ALBOIT 07 Palestras	
ALEXANDRA 19 Palestras	
SERRARIA DO ROCHA 38 Palestras	
JARDIM IGUAÇÚ 19 Palestras	
VILA GARCIA 22 Palestras	

Visita Domiciliar

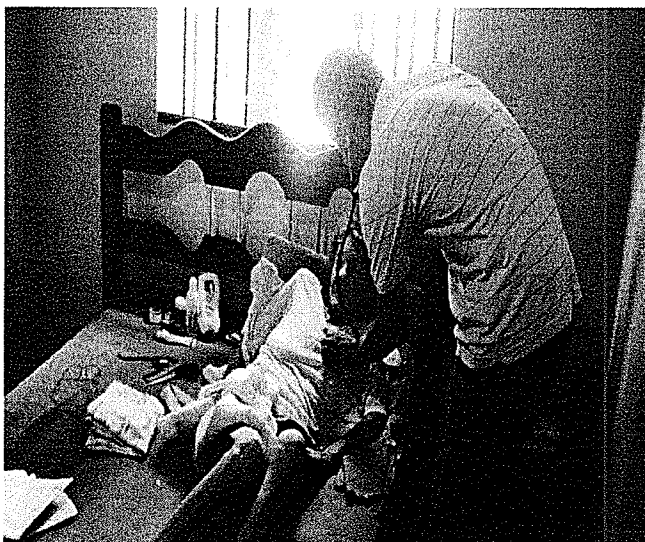

RELATÓRIO DE ATIVIDADES - 1º QUADRIMESTRE DE 2.013

Equipes do ESF

Atendimento aos Diabéticos	2.420
Hipertensão Arterial	3.704
Pré-natal	1.267
Preventivos	1.090

3.2. Laboratórios de Análises Clínicas	
Laboratórios Próprios	54.316
Laboratórios Credenciados	32.813
TOTAL	87.129

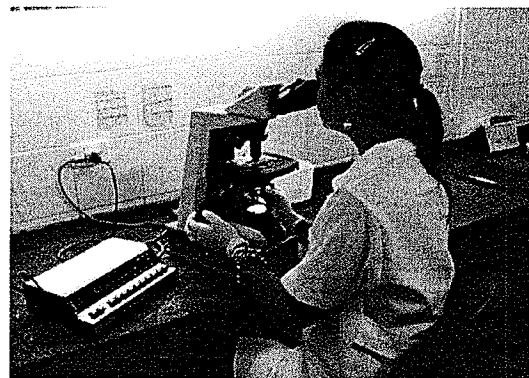

Análises em laboratórios próprios

3.3. Ações em Saúde.

Este departamento esteve presente em vários eventos realizados no município, sempre a disposição dos participantes com uma equipe de enfermagem e ambulância.

EVENTOS	PRINCIPAIS AÇÕES
RELIGIOSO	<p>Missa do Santíssimo, a equipe de enfermagem participou de todas as missas do Santíssimo realizadas sempre às quintas-feiras no Santuário do Rocio; Sexta-Feira da Paixão. (Praça 29 de Julho).</p> <p>Romaria dos devotos de Nossa Senhora do Rocio. Igreja do Rocio, Todos, sempre com o apoio de um técnico e ambulância.</p> <p>Fomos convidados a participar da Conferencia Pentecostal pelo Conselho de Diretores do Paraná, da Igreja Evangélica</p>

RELATÓRIO DE ATIVIDADES - 1º QUADRIMESTRE DE 2.013

	<p>Quadrangular onde foram dois dias.</p> <p>A equipe de enfermagem participou de todas as missas do Santíssimo às quintas feiras no Santuário do Rocio, tivemos também participando da Romaria onde acontece uma vez ao mês a visitação à Nossa Senhora do Rocio conforme cronograma.</p>
ESPORTIVO	<p>Rodada de Campeonato no Gigante do Itiberê.</p> <p>Também acompanhados por uma enfermeira, um médico e uma técnica em enfermagem.</p> <p>Jogos escolares no Gigante do Itiberê e Jogos Paranaenses no Estádio do Rio Branco.</p> <p>Campeonato Paranaense - Gigante do Itiberê - Foram deslocados para este evento: uma ambulância, uma Técnica em enfermagem, um médico e uma enfermeira auxiliar para atendimento de primeiros socorros aos atletas no campo.</p> <p>Tivemos também participação da 7ª Luta MMA Paranaeguá Fight, no Ginásio de Esportes Albertina Salmon.</p>
PARTICULAR	<p>Escola APAE, a equipe participou com aferição de PA, informações e orientações de prevenções.</p> <p>Tivemos abertura do Carnaval fora de época, com o tradicional Banho a Fantasia, desfiles dos Blocos do Sujo, desfile dos Blocos Carnavalesco todos estes eventos foram acompanhados por uma Técnica e uma auxiliar em enfermagem, estava a disposição uma ambulância para qualquer eventualidades.</p>
PREFEITURA	<p>Participamos também da Paixão de Cristo, e a 7ª Super Volta da Melhor Idade no Aeroparque.</p> <p>Carnaval fora de Época dias 06 e 07/04, com desfiles das escolas de Samba.</p>

3.4. Departamento de Saúde Ambiental e Sanitária

SETOR DE SANEAMENTO E SAÚDE DO TRABALHADOR			
Atividade	Nº. de Inspeções		
	INSPEÇÃO	REINSPEÇÃO	TOTAL
Empresas com risco elevado a saúde do trabalhador (armazém portuário, oficina mecânica, serralheria, reparo de contêiner, edificações, empreiteiras, fábricas, indústrias, prestadoras de serviços...).	281	-	281
Empresas com risco ao meio ambiente e ao trabalhador	13	-	13

RELATÓRIO DE ATIVIDADES - 1º QUADRIMESTRE DE 2.013

(prestadoras de serviço de saneamento básico, extração de areia e pedra, removedora de resíduos, depósito de resíduos...).			
Análise de projetos arquitetônicos			132
Vistoria de habite-se			56
Análise de plano de gerenciamento de resíduos de serviços de saúde			15
Inspeção em estação de tratamento de esgoto			01
Investigação de acidente relacionado ao trabalho			01
Cadastramento de solos contaminados (VIGISOLO)			02
Inspeção em piscinas de uso coletivo			02
Controle da Qualidade da água para Consumo Humano			
Inspeção em estação de tratamento de água			
Coleta de água para análise laboratorial			79
Leitura de cloro residual na água da rede pública de abastecimento			201
Leitura de turbidez da água da rede pública de abastecimento			-
Leitura de cloro residual na água da rede pública de abastecimento ILHA DO MEL			-
Investigação de surto de doença transmitida pela água			01
SETOR DE PRODUTOS DE INTERESSE A SAÚDE			
Atividade	Nº. de Inspeções		
	INSPEÇÃO	REINSPEÇÃO	TOTAL
Comércio de produtos saneantes	02	01 Licenciado 01	04
Comércio de cosméticos, perfumes e produtos de higiene.	05	02 Licenciado 02	09
Comércio de artigos médico-hospitalar	-	-	-
Dispensário de medicamentos	-	-	-
Óticas	-	-	-
Unidade de Coleta - UC	01	01	02
Agência transfusional	01	01	02
Laboratórios de análises clínicas	02	01	03
Postos de coleta			
Farmácia de manipulação (colírios, antibióticos, hormônios, psicotrópicos).	03	02	05
Drogarias	09	07 Licenciado 05	21
Farmácias Hospitalares	04	05 Licenciado 05	14
Indústria de saneantes risco I			
Comércio de produtos químicos			
Laboratório de análises de cereais			
Empresas controladoras de pragas	04	01 Licenciado 04	09
Distribuidora de saneantes	02	02	04
Procedimentos de controle de receituário azul (B)			85
SETOR DE SERVIÇOS DE INTERESSE Á SAÚDE			



RELATÓRIO DE ATIVIDADES - 1º QUADRIMESTRE DE 2.013

Atividade	Nº de Inspeções		
	INSPEÇÃO	REINSPEÇÃO	TOTAL
Unidades de transporte de pacientes, sem procedimento invasivo.	-	-	-
Institutos de beleza sem responsabilidade médica	02	02	04
Estabelecimentos de massagem / tatuagem			
Estabelecimentos de Ensino	13	22	35
Centro de educação infantil			
Academias de ginástica, musculação, cond. Físico e congêneres.	07	-	07
Unidades hospitalares com obstetrícia, urgência/emergência, UTI e/ou cirurgias de grande porte.	12	03	15
Demais unidades com internação ou cirurgias	-	-	-
Serviço de terapia renal substitutiva			
Serviços de radiodiagnóstico médico que utilizam contraste injetável	-	-	-
Serviço de tomografia	-	-	-
Serviço de mamografia	-	-	-
Serviço de litotripsia	-	-	-
Serviço de ressonância magnética	-	-	-
Demais serviços de radiodiagnóstico médico	-	-	-
Serviço de radiodiagnóstico odontológico extra - oral	-	-	-
Prestação de serviço e mão de obra de radiologia	-	-	-
Consultórios odontológicos sem radiodiagnostico	08	-	08
Consultório odontológico com radiodiagnostico	-	04	04
Unidade de saúde com procedimento invasivo	01	02	03
Unidade de saúde sem procedimento invasivo			
Casas de longa permanência para idosos			
Funerária / IML	11	17	28
Associações de diversos fins	02	-	02
Abrigo para crianças	-	-	-
Casa de recuperação para dependentes químicos	-	-	-

SETOR DE ALIMENTOS E CONTROLE DE ZOOSE

Atividade	Nº de Inspeções		
	INSPEÇÃO	REINSPEÇÃO	TOTAL
Comércios de alimentos (Restaurantes e similares, mercados, ambulantes, bares e etc.)	154	46 Licenciado 13	213
Comércios de alimentos (Restaurantes e similares, mercados, ambulantes, bares e etc...) ILHA DO MEL			
Comércio de gás e água	-	-	-
Estação rodoviária e ferroviária	-	-	-
Cozinha Hospitalar (HRL)	-	-	-
Cozinha industrial	04	-	04

RELATÓRIO DE ATIVIDADES - 1º QUADRIMESTRE DE 2.013

Indústria de palmito em conserva	-	-	-
Indústria de palmito in natura	-	-	-
Indústria de sal para consumo humano	-	-	-
Indústria de sorvetes (gelados comestíveis)	-	-	-
Indústria de chocolates	01	-	01
Indústria de frutas e/ou hortaliças em conserva (azeitona)	-	-	-
Indústria de embalagem para alimentos	01	-	01
Demais indústrias de alimentos (produtores rurais)	01	-	01
Hotel / Pousado e congêneres	02	-	02
Aviário	02	04	06
Clínica veterinária			-
Pontos de distribuição do Leite das Crianças			01
Coleta de alimento para análise laboratorial			-
Investigação de surto de doença transmitida por alimento			-
Fiscalização Festa da Tainha			-
Ações de controle de zoonoses			
Investigação de animal agressor	33	-	33
Pontos de tratamento para controle de ratos ILHA DO MEL			01
Vacinação anti-rábica de cães e gatos Colônia Santa Cruz			-
ATENDIMENTO A DENÚNCIAS			
Denúncias relacionadas a alimentos	114	17	135
Denúncias relacionadas à criação de animais em área urbana	01	-	01
Denúncias relacionadas a saneamento	05	02	07
Denúncias relacionadas a serviços de interesse à saúde	01	01	02
Denúncias relacionadas a produtos de interesse à saúde	-	-	-
CAPACITAÇÃO TÉCNICA			
Vigisolo - Capacitação dos Profissionais da VISA/Outros			
G T Litoral 01 dia			
Câmara Técnica 01 dia			
Atendimento ao setor regulado para orientação PIS			
AÇÕES DE EDUCAÇÃO EM SAÚDE			
Reunião Ar Condicionado - Elaboração da norma			
Abertura de processo administrativo			
Entrega de PGRS para correção			
Atendimento ao Público - Engenheiros e CCIH			
Atividade Educativa para a População			

RELATÓRIO DE ATIVIDADES - 1º QUADRIMESTRE DE 2.013

3.5. Departamento de Epidemiologia

SINASC

Geral	TOTAL
	1.065

ÓBITOS

Geral	TOTAL
	330

VACINAS

	TOTAL
Rotina	22.184
Campanha	18.309

AGRAVOS

	TOTAL
Geral	421
Diarréias	495

LABORATÓRIOS

Geral	TOTAL
	145

Ações desenvolvidas

Vacinação em Creches, em idosos; Reunião com todas as Profissionais das Unidades de Saúde, sobre a Campanha de Vacinação contra a Gripe; Carreata; 20 de Abril dia D da Campanha, Ilhas e Colônia.





3.6. Departamento Programação Nacional de Controle da Dengue - PNCD

PNCD é o Plano Nacional de Controle da Dengue, preparado pelo Ministério da Saúde para integração de esforços federais, estaduais e municipais para controle de vetores e combate a surtos e epidemias.

<p>ATIVIDADES DESENVOLVIDAS NO PERÍODO</p>	<p>Visitas domiciliares (33%) com: Levantamento de Índice: pesquisa larvária, para conhecer o grau de infestação, dispersão e densidade por Aedes nas localidades. As visitas são diárias e realizadas nos bairros onde cada equipe é responsável. No momento estamos trabalhando com 05 equipes, 05 supervisores e 25 Agentes no total. São realizadas pesquisas larvárias e distribuição de material informativo a população.</p>
<p>No momento estamos trabalhando com:</p> <ul style="list-style-type: none"> - 25 Agentes de Endemias - campo, - 05 Servidores da FUNASA - campo, - 03 Servidores em Pontos Estratégicos, - 03 Servidores em Armadilhas, - 01 Laboratorista / 01 Coordenação 	<p>Pesquisa em Pontos Estratégicos: Ponto Estratégico: é o local onde há grande concentração de depósitos, ou seja, local especialmente vulnerável à introdução do vetor. EX: cemitérios, borracharias, depósitos de sucata, depósitos de material de construção.</p> <p>Nº. de Pontos Estratégicos Cadastrados - 75 Os Pontos Estratégicos são inspecionados quinzenalmente.</p>



RELATÓRIO DE ATIVIDADES - 1º QUADRIMESTRE DE 2.013

ATIVIDADES DESENVOLVIDAS NO PERÍODO	Pesquisa em Armadilhas: larvitampas São depósitos geralmente feitos de pneus usados, dispostos em locais considerados porta de entrada do vetor adulto. EX: portos, aeroportos, rodoviárias, ferroviárias, terminais de cargas.	
	N°. de Armadilhas Cadastradas - 68 As Armadilhas são inspecionadas semanalmente.	
	Pesquisa Vetorial Especial: atividade complementar Confirmada a presença de focos. Bairros: Eldorado, Bockmam, Centro e Leblon.	
	Imóveis Visitados	
	Janeiro	5.708
Fevereiro	4.446	
Março	4.283	
Abril	6.598	
TOTAL	21.035	

Ações Especiais para Divulgação do Programa Nacional de Controle da Dengue - PNCD	
12 - 03	Palestra e distribuição de material informativo para alunos do colégio estadual José Bonifácio - 150 alunos.
03 A 11 de 04	Capacitação e distribuição de material informativo para as equipes do ESF: Vila do Povo, Vila Alboit, Serraria do Rocha, Vila Garcia, Jardim Araçá e ilha dos Valadares.
25 - 04	Palestra e distribuição de material informativo para funcionários da empresa CPA.
28 - 04	Reunião da Câmara Técnica na 1ª Regional de Saúde.

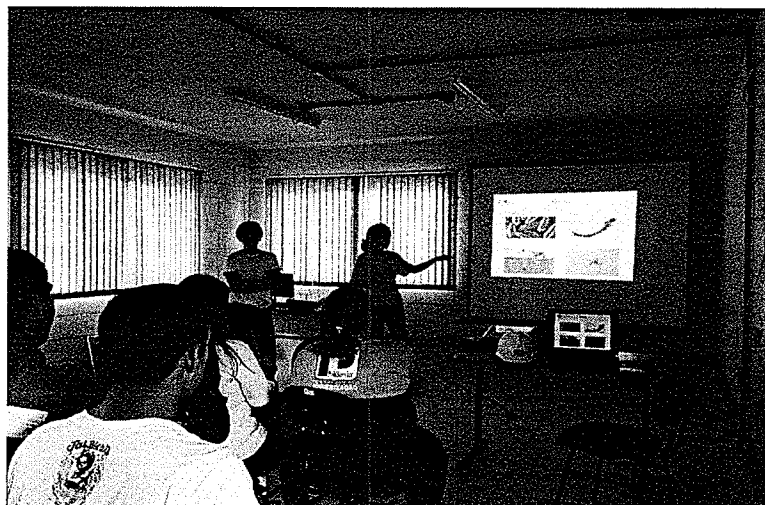

RELATÓRIO DE ATIVIDADES - 1º QUADRIMESTRE DE 2.013

3.7. Departamento de DST - HIV/AIDS

JANEIRO
11 a 25 / 01 Colaboração Operação Verão – Testagem Rápida Balneário Ipanema
24/01 Participação do Treinamento de Prova Tuberculínica.
FEVEREIRO
01/02 Colaboração Operação Verão – Testagem Rápida Balneário Ipanema
03/02 Banho a Fantasia – Prevenção
09/02 Eleição do Rei Momo – Prevenção
10 a 12 Festas Carnavalescas
MARÇO
Roda de Conversa Empresa Techint
ABRIL
02/04 Testagem rápida em Morretes (Comemoração Semana da Saúde)
03/04 Testagem Rápida em Antonina (Comemoração Semana da Saúde)
05 a 07 Participação do Carnaval de rua – prevenção
05/04 Roda de Converso com Surdo-mudo sobre Sexualidade
09/04 Palestra Empresa CAB
9 e 10 Reunião Técnica em Curitiba / Coordenação Estadual HIV/ AIDS e HV.
15/04 Início da Vacinação PVHA.
15 a 18 Festa do Caminhoneiro – Exposafra / testagem rápida
20/04 Testagem rápida Balneário Ipanema – Vacinação
20/04 Testagem Rápida SMS – Vacinação
24/04 Roda de Conversa – Empresa TST

3.8.CAF - Central de Abastecimento Farmacêutico

Portaria nº. 4217 de dezembro de 2010

Aprova as normas de financiamento e execução do Componente Básico da Assistência Farmacêutico.

Art. 2º O financiamento dos medicamentos é de responsabilidade das três esferas de gestão, devendo ser aplicados os seguintes valores mínimos:

I – União (Federal): R\$ 5,10 por habitante por ano.

II - Estados: R\$ 1,86 por habitante por ano

III - Municípios: R\$ 1,86 por habitante por ano

A população definida para fins e cálculos é segundo **IBGE 2009**.

RELATÓRIO DE ATIVIDADES - 1º QUADRIMESTRE DE 2.013

Art. 3º Medicamentos não constantes na RENAME 2010, não poderão ser custeados com recursos previstos nesta portaria.

Art. 6º O MS financiará com recursos distintos a aquisição de insulinas NPH e regular.

Art. 7º O MS financiará com recursos distintos a aquisição e distribuição dos medicamentos contraceptivos.

Art. 8º O estado é o responsável pelo financiamento dos monitores e tiras para medição de glicemia capilar, além agora de seringa com agulhas acoplada e lancetas automáticas.

Consórcio Intergestores Paraná Saúde.

Lei nº. 3.171 de 20 de junho de 2011

Autoriza o Executivo Municipal a ingressar como associação no Consórcio Intergestores Paraná Saúde.

Movimentação Financeira do período: 01/01/2013 a 30/04/2013.

Conta Consórcio

Produto	Estoque anterior (vl)	Entrada valor	Saída valor	Estoque valor
Medicamento	R\$ 438.052,81	R\$ 349.127,65	R\$ 367.628,38	R\$ 456.553,54
Tiras	R\$ 18.296,10	R\$ 36,00	R\$ 15.228,00	R\$ 33.488,10
Monitor	R\$ 0,00	R\$ 0,00	R\$ 0,00	R\$ 0,00
Lancetas	R\$ 0,00	R\$ 0,00	R\$ 0,00	R\$ 0,00

Movimentação financeira: 1º Quadrimestre

Recursos gastos	Total quadrimestre
Tesouro municipal	R\$ 5.864,52
Contrapartida municipal (1,86)	R\$ 0,00
Consórcio Paraná Saúde (1,86 + 5,10)	R\$ 349.163,65
Estadual	R\$ 21.391,04
Federal	R\$ 0,00
Total	R\$ 376.419,21

Total de Receitas atendidas no setor 85.392.

Aquisição através do Consórcio: vigência - período dez/2012 a março/2013.

LOTE: 10/2012

ITEM	MEDICAMENTO	EMPRESA	MARCA	FABRICANTE	EMBALAGEM	QTD DE CAIXA	TOTAL
64	Glibenclamida 5 mg comprimido	Werbran	Gliconil	Medquímica	500	600	300.000
74	Isossorbida (Dinitrato) 5 mg comprimido sublingual	Bramed	Isordil	E.M.S.	30	10	300
86	Lidocaina (cloridrato) 20 mg/g gel tópico, bisnaga com 30g	Bramed	Labcaína	Pharlab	1	60	60
124	Sinvastatina 20 mg comprimido	Werbran	Mevilip	Laboris	500	400	200.000

RELATÓRIO DE ATIVIDADES - 1º QUADRIMESTRE DE 2.013

Itens com problemas
(cancelados) 4 itens

LOTE: 12/2012

ITEM	MEDICAMENTO	EMPRESA	MARCA	FABRICANTE	EMBALAGEM	QTD DE CAIXA	TOTAL
15	Aparelho p/ Medição de Glicemia	Accumed	G-Tech Free	Accumed	1	350	350
134	Tiras Reagentes	Accumed	G-Tech Free	Accumed	50	2.400	120000

Aquisição através do Consórcio: vigência - período fev./2013 a jun./2013

LOTE: 01/2013

ITEM	MEDICAMENTO	EMPRESA	MARCA	FABRICANTE	EMBALAGEM	QTD DE CAIXA	TOTAL
33	Cefalexina 500 mg Cápsula	Teuto	Generico	Teuto	80	250	20.000
73	Isossorbida (Dinitrato) 5 mg comprimido sublingual	Bramed	Isordil	E.M.S.	30	66	1.980
85	Lidocaina (cloridrato) 20 mg/g gel tópico, bisnaga com 30 g	Bramed	Labcaina	Pharlab	1	200	200
ITEM	MEDICAMENTO	EMPRESA	MARCA	FABRICANTE	EMBALAGEM	QTD DE CAIXA	TOTAL
92	Metoclopramida 10 mg Comprimido	Solumed	Novosil	Hipolabor	500	64	32.000
105	Nortriptilina (Celoridrato) 25 mg cápsula	Teuto	Nortrip	Teuto	300	15	4.500
112	Permetrina 10 mg/mL loção	Bramed	Kepios	Sta Terezinha	36	60	2.160

Itens com problemas
(cancelados) 4 itens

Itens aguardando a entrega

LOTE: 03/2013

ITEM	MEDICAMENTO	EMPRESA	MARCA	FABRICANTE	EMBALAGEM	QTD DE CAIXA	TOTAL
	Lanceta descartável para punção digital				100	721	72100
	Seringa descartável para insulina 50 unidades c/ agulha integrada				100	909	90900

RELATÓRIO DE ATIVIDADES - 1º QUADRIMESTRE DE 2.013

3.9 Setor de Pneumologia - Hanseníase, Tuberculose e Quimioprofilaxia

Tuberculose

Total de pacientes novos no programa	43
Total de altas	27
Óbitos	04
Pacientes novos por ILTB	125
Total de pacientes por ILTB	509
Altas por ILTB	95
Total em tratamento TB	251

Quimioprofilaxia

Total de pacientes novos de quimioprofilaxia	-
Total de altas	-
Total em tratamento	09

Hanseníase

Total de pacientes novos no programa	02
Total de altas	01
Óbito	01
Total em tratamento	31

Resumo das Principais Ações	
07/01/2013	Reunião com gerência dos Supermercados Bavaresco
08/01/2013	Reunião com gerência do Supermercado Hiper condor
18/01/2013	Aula Teórica sobre Prova Tuberculínica (PT) para Enfermeiros e Farmacêuticos no Paranaguá Previdência
21/01/2013	3 Palestras sobre TB para Funcionários do Supermercado Hipercondor
22 a 25/01/2013	Curso Prova Tuberculínica (PT) - Aulas práticas para Enfermeiros e Farmacêuticos com investigação de Funcionários do Hipercondor
28 a 30/01/2013	Curso Prova Tuberculínica (PT) - Aulas práticas para Enfermeiros e Farmacêuticos com investigação de Funcionários do Supermercado Bavaresco.
14/02/2013	Capacitação em Busca Ativa de Sintomático Respiratório (SR), coleta de escarro supervisionada (amostra de qualidade), preenchimento de livro do SR e ficha de solicitação de baciloscopia para ACS's, Enfermeiros e Técnicos em enfermagem de todas as UBS.
26/02/2013	Reunião com Viação Rocio para incentivo de vale transporte
26/02/2013	Reunião Provopar - Parceria inter-setorial para incentivo ao Tratamento Diretamente Observado (TDO) - TB

RELATÓRIO DE ATIVIDADES - 1º QUADRIMESTRE DE 2.013

26/02/2013	Reunião Secretária Assistência Social - Parceria inter-setorial para Busca Ativa SR
01/03/2013	02 Reuniões com Médicos e Enfermeiros PSF's para pactuação das metas de 2013 do Programa Municipal de Controle da Tuberculose (PMCT)
19/03/2013	Palestra sobre TB para Funcionários da Loja Maxi Mundial
25/03/2013	Campanha dia Mundial de Combate a Tuberculose em todas as Unidades Básicas de Saúde (UBS)
25/03/2013	Campanha Nacional de Combate a Tuberculose + Apresentação de Parodia dos funcionários São Sebastião da Lapa no Hospital Regional do Litoral (HRL)
26/03/2013	Evento Programa Estadual de Controle da Tuberculose (PECT) na SEMSA Curitiba/PR
05/04/2013	Evento sobre Hanseníase PACH
17/04/2013	Palestra sobre TB na escola de ensino fundamental RM
23/04/2013	Reunião na APPA

3.10. Programa - Farmácia Popular

MÊS	ATENDIMENTO	PÚBLICOS	PRIVADAS	NÚMERO DE VENDAS
Janeiro	4.125	2.056	1.959	4.015
Fevereiro	3.290	1.855	1.294	3.149
Março	3.669	1.914	1.583	3.497
Abril	3.998	1.797	1.750	3.547
TOTAL	15.082	7.622	6.586	14.208

3.11. Programa de Obras - Construção e Reforma

Nosso programa de Obras - Construção, Reforma e Ampliação neste período está em andamento com a:

Construção U P A - Unidade de Pronto Atendimento



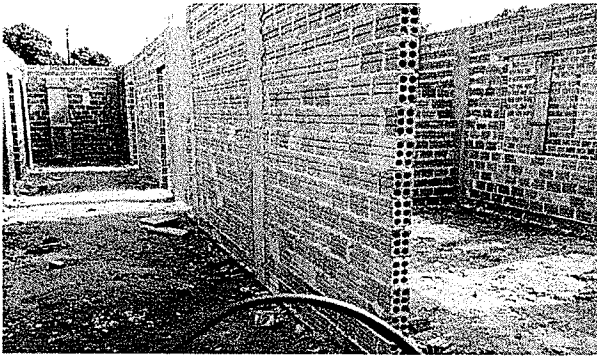

Construção da UBS CAIC



Construção da UBS DIVINÉIA

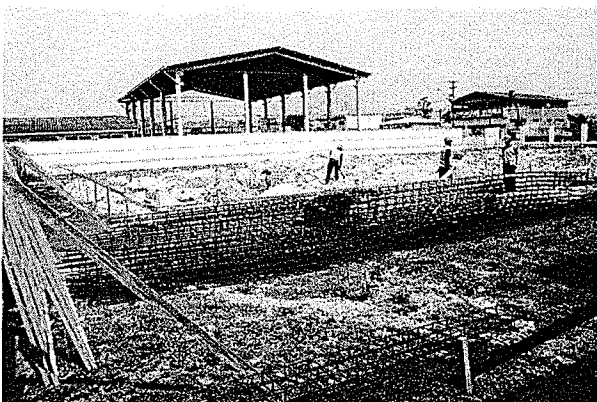



Manutenção das Unidades Básicas de Saúde

A Secretaria de Saúde neste período manteve os trabalhos de manutenção nas Unidades do Divinéia, Vila Guarani, CMD, CME, na sede da Secretaria de Saúde, Vila Marinho e Baduca.

3.12. CME - Centro Municipal de Especialidades

Programa de concessão de Órtese/Prótese Serviço Social

Procedimentos	TOTAL
Entrega de Óculos	79
Atendimento individual	2.672
Outros Agendamentos	252
Prova de armação	79
Visitat domiciliares	0
Contatos telefônicos	0
Laqueaduras solicitadas	49
Orientação Encaminhamento diversos	1.140
Desintometria Óssea	0
Ressonância Magnética (solicitações)	19
Cintilografias (Solicitações)	06
Lente Escleral (solicitações)	0
Tomografias (solicitações)	121
Bolsas e Placas de Colostomia	2.218
Bolsas e Placas de Urostomia	88
TOTAL	6.723

RELATÓRIO DE ATIVIDADES - 1º QUADRIMESTRE DE 2.013

Consultas Médicas Especializadas

Procedimentos	TOTAL
Cardiologia	1.298
Gastroenterologia	436
Neurologia	49
Angiologia	412
Nefrologia	168
Ginecologia II	348
Reumatologia	614
Urologia	639
Otorrinolaringologia	1.003
Oftalmologia	0
Pediatria	15447
Clínica Médica	5.429
TOTAL	

Atendimentos Outros Profissionais de nível superior

Procedimentos	TOTAL
Fisioterapia Motora	2.132
Fisiot. Clínica Caetano	58
Gastroclínica	400
Fisioclínica	100
Psicologia	1.272
Terapia Ocupacional	314
Nutrição	599
Fonoaudiologia	2.166
Assistência Social	2.672
Enfermeiro	612
TOTAL	10.325

Procedimentos Médicos e de Enfermagem

Procedimentos	TOTAL
Curativos	164
Retirada de pontos	33
Pequenas Cirurgias	03
Biópsias	03
Retiradas de corpos estranhos	0
Lavagem de ouvido	0
Cauterização	0
Freio lingual	0
Injeções	150
P.A / peso (avulsos)	3.388
P.A / peso (Consultas Médicas)	5.704
Eletrocardiograma	608
Eletroencefalograma	0



RELATÓRIO DE ATIVIDADES - 1º QUADRIMESTRE DE 2.013

Material para curativo	120
Esterilização material gineco.	0
Desinfecção terminal	60
TOTAL	10.233

3.13. Ouvidoria

MES	RELATÓRIO
Janeiro	Tivemos reclamações dos seguintes departamentos: Vigilância Sanitária, D A S, transporte, atendimento médico e administrativo e a falta de medicamento de hipertensão.
Fevereiro	Tivemos reclamações de USB - referente ao mau atendimento de médico e administrativo. Vigilância Sanitária referente a esgoto a céu aberto, animais soltos nos bairros, limpeza de canil e etc. Vigilância Sanitária referente à limpeza de piscina onde tem criadouro dos mosquitos... e outros. Setor de transporte solicitação de mais veículos para o transporte de pacientes de hemodiálise e outros.
Março	Do Departamento de Pneumologia a falta de informações esclarecedoras. Falta de medicamentos nas UBS e 24 Horas, e mau atendimento do médico. Vigilância Sanitária, falta de fiscalização em panificadoras, Supermercados e Salão de Estéticas etc.
Abril	Tivemos reclamações do ESF - referente a falta de médico nas Unidades, falta de medicamentos onde solicitam providencias urgentes. Vigilância em Saúde: referente à limpeza de piscina onde tem criadouro de mosquitos, onde os bichos se proliferam, animais em quintal de residência, criando mau cheiro e desconforto nas casas, mini-mercado onde a sujeira causa odor, panificadoras e açougue.

	Recebidas	Respondidas	Pendentes
Reclamação via papel e presencial	169	158	11
Reclamação via telefone	26	26	-
Reclamação Ouvidoria da 1ª R S	01	01	-



RELATÓRIO DE ATIVIDADES - 1º QUADRIMESTRE DE 2.013

Reclamação Ministério Público	-	-	-
Elogio à Técnica do ESF UBS Jardim Araçá	01	-	-
TOTAL	197	185	11

3.14. Departamento de Assistência à Saúde

Descrição	Total
Emissão de AIH	2.335
Agendamento Consultas	1.115
Autorização Mamografia	791
Autorização Eco Mama	240

3.15. Transporte

Consumo de combustível	Janeiro	Fevereiro	Março	Abril	Total
Gasolina	3.242,3	2.332,0	2.156,2	2.801	10.532,2
Diesel	4.124	3.878	5.074	5.275	18.351
Atendimentos	Janeiro	Fevereiro	Março	Abril	Total
Viagens	172	155	151	189	667
Passageiros	1.515	1.385	1.492	2.022	6.414
Atendimentos Paranaguá	2.415	2.395	2.587	2.991	10.388
Atendimentos Alexandra	82	89	73	112	356

3.16. Departamento de Odontologia

<p>PROGRAMA "SAÚDE BUCAL NAS ESCOLAS"</p> <p>ESCOLA RURAL MARIA TRINDADE</p> <p>ESCOLA MUNICIPAL CASTELO BRANCO</p> <p>ESCOLA JOSÉ DE ANCHIETA</p> <p>ESCOLA JOSÉ HENRIQUE TAVARES</p>	<p>O Programa "Saúde Bucal nas Escolas" visa intensificar as atividades preventivas e educativas, dando orientações sobre Saúde Bucal para os escolares de uma maneira fácil, objetiva e eficaz.</p> <p>Alistamos as Escolas Municipais onde o Programa beneficiou 645 alunos do ensino fundamental neste primeiro quadrimestre, na ocasião o Departamento de Odontologia distribuiu 645 kits - creme dental, escova, fio dental, cartilha e sacolinha.</p> <p>Foram desenvolvidas as seguintes atividades:</p> <p>Palestra na área de prevenção odontológica, Orientação da Técnica de Escovação, reforço nas orientações sobre bochechos semanais com flúor, apresentação do teatro de fantoches.</p>
---	---

RELATÓRIO DE ATIVIDADES - 1º QUADRIMESTRE DE 2.013

4 - Relatório Financeiro

Quadro I

DEMONSTRATIVO DAS DESPESAS NA GESTÃO JANEIRO A ABRIL DE 2.013			
FONTE	PROGRAMA	EMPENHADO	PAGO
			CONSIGNADO
1.000	Recursos Ordinários - Livres	163.481,14	23.768,46 744,65
1.303	Receitas Vinculadas (EC 29/00 - 15%)	8.816.855,38	4.596.743,41 1.882.940,67
1.321	SUS - Fração de Assistência	71.366,98	24.953,48
1.495	Atenção Básica PAB/SUS - Fixo	19.002,74	2.816,00
1.496	Atenção da Média e Alta Complexidade Ambulatorial e Hospitalar	1.191.775,00	1.054.000,00
1.497	Vigilância em Saúde	18.520,59	7.241,21
1.510	Taxas - Exercício Poder de Polícia	336.410,03	228.748,11 3.536,25
TOTAL R\$		10.617.411,86	5.938.270,67 1.887.221,57
<i>Dados Preliminares</i>			
Fonte: Departamento de Controle Financeiro da Secretaria da Fazenda - "Despesas nas Categorias por Recurso - período de Janeiro a Abril de 2.013".			

Quadro II

APLICAÇÃO DE RECURSO POR FONTE/PROGRAMA GESTÃO - PERÍODO JANEIRO A ABRIL 2.013			
FONTE	PROGRAMA	EMPENHADO	PAGO
			CONSIGNADO
RECURSOS MUNICIPAIS			
Recursos Próprios			
01000	Receitas Ordinárias - Livres	163.481,14	23.768,46 744,65
01303	Receitas Vinculadas (EC 29/00 - 15%)	8.816.855,38	4.596.743,41 1.882.940,67
01510	Taxas - Exercício Poder de Polícia	336.410,03	228.748,11 3.536,25
TOTAL R\$		9.316.746,55	4.849.259,98



RELATÓRIO DE ATIVIDADES - 1º QUADRIMESTRE DE 2.013

			1.887.221,57
<i>Dados Preliminares</i>			
RECURSOS FEDERAIS			
01495	Atenção Básica PAB/SUS - Fixo	19.002,74	2.816,00
01496	Atenção da Média e Alta Complexidade Ambulatorial e Hospitalar	1.191.775,00	1.054.000,00
01497	Vigilância em Saúde	18.520,59	7.241,21
TOTAL R\$		1.229.298,33	1.064.057,21
<i>Dados Preliminares</i>			
RECURSO ESTADUAL			
1.321	SUS - Fração de Assistência	71.366,98	24.953,48
TOTAL R\$		71.366,98	24.953,48
<i>Dados Preliminares</i>			
TOTAL GERAL R\$		10.617.411,86	5.938.270,67 1.887.221,57
<i>Dados Preliminares</i>			
<p>Fonte: Departamento de Controle Financeiro da Secretaria da Fazenda - "Despesa nas Categorias por Recurso - período de Janeiro a Abril de 2.013".</p>			

Quadro III

APLICAÇÃO DE RECURSOS POR ORIGEM - MUNICIPAL, FEDERAL E ESTADUAL JANEIRO A ABRIL DE 2.013							
MUNICIPAL		FEDERAL		ESTADUAL		TOTAL	
VALOR R\$	%	VALOR R\$	%	VALOR R\$	%	VALOR R\$	%
9.316.746,55	87,74	1.229.298,33	11,57	71.366,98	0,69	10.617.411,86	100
<p>Fonte: Departamento de Controle Financeiro da Secretaria da Fazenda - Meses de Janeiro a Abril de 2.013.</p>							

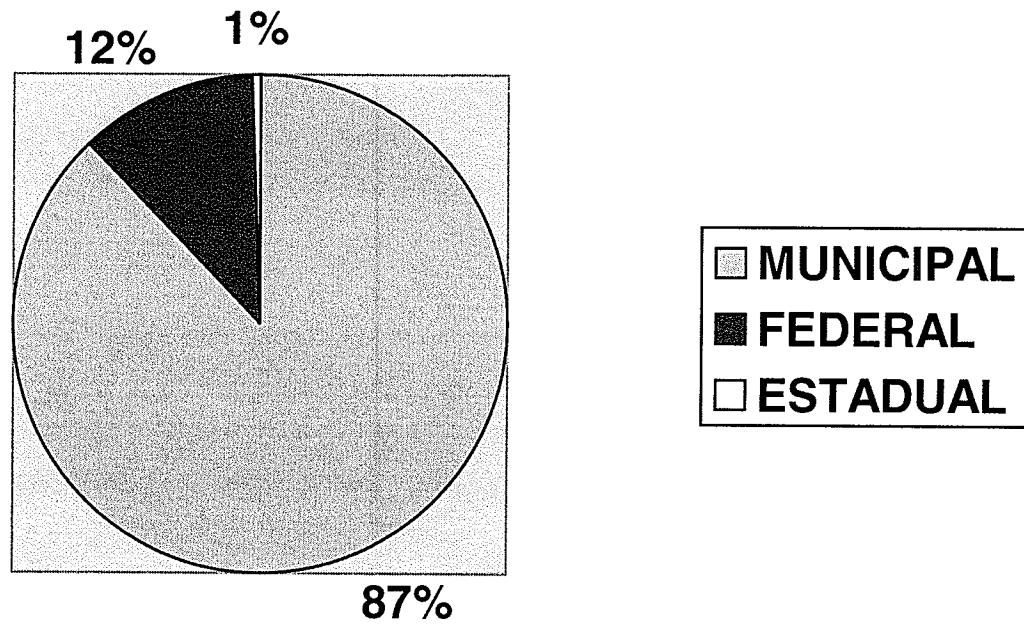

CONCLUSÃO

1º Quadrimestre de 2013

Neste quadrimestre o programa ESF - Estratégia Saúde da Família que atualmente conta com 19 equipes, vem mantendo suas metas em alcançar a população mais carente. Além de fazer um acompanhamento regular com os diabéticos e hipertensos, também tem atuado na prevenção de doenças organizando reuniões e muitas palestras com os mais variados temas levando em consideração a necessidade dos moradores da região ou localidade onde o programa atua, todas as Unidades ESF realizaram palestras programas. Desta forma, a devida orientação tem sido um aliado significativo no combate e prevenção de doenças crônicas que visam uma qualidade de vida melhor para os municípios. Atualmente o Programa atende aproximadamente 56% da população beneficiando bairros e vilas e o Distrito de Alexandra, em nosso município.

O Departamento de Epidemiologia também se destacou por manter o compromisso com a população cumprindo o cronograma do Ministério da Saúde em relação às campanhas de vacinação. Neste período foi realizada a campanha nacional de vacinação contra o influenza. Incluindo as vacinas de rotinas num total de 40.493 imunizações.

Foi destaque neste quadrimestre nosso programa de Obras - Construções, Reformas e Ampliações. Além das duas Unidades Básicas que estão sendo construídas a UBS do CAIC e a UBS DIVINÉIA, está adiantada a Construção da UPA - Unidade de Pronto Atendimento.

Concluímos assim os primeiros quatro meses de 2.013.



Isabele Antoniacomi
Secretária Municipal de Saúde