

PVTO TERREO Escala 1/75

QUADRO DE ÁREA GERAL

- ÁREA DO TERRENO	2.031,65 m ²
- ÁREA DE REFORMA (Pvto Terreo)	813,00 m ²
- ÁREA DO PVTO TERREO	813,00 m ²
- ÁREA DE REFORMA (Pvto Superior)	610,80 m ²
- ÁREA DO PVTO SUPERIOR	610,80 m ²
- ÁREA TOTAL	1.423,80 m ²
ÁREA LIVRE	1.098,67 m ²
TAXA DE OCUPAÇÃO	45,93 %
COEFICIENTE DE APROVEITAMENTO	0,7599
TAXA DE IMPERMEABILIDADE	50,85 %

PVTO TERREO Escala 1/75

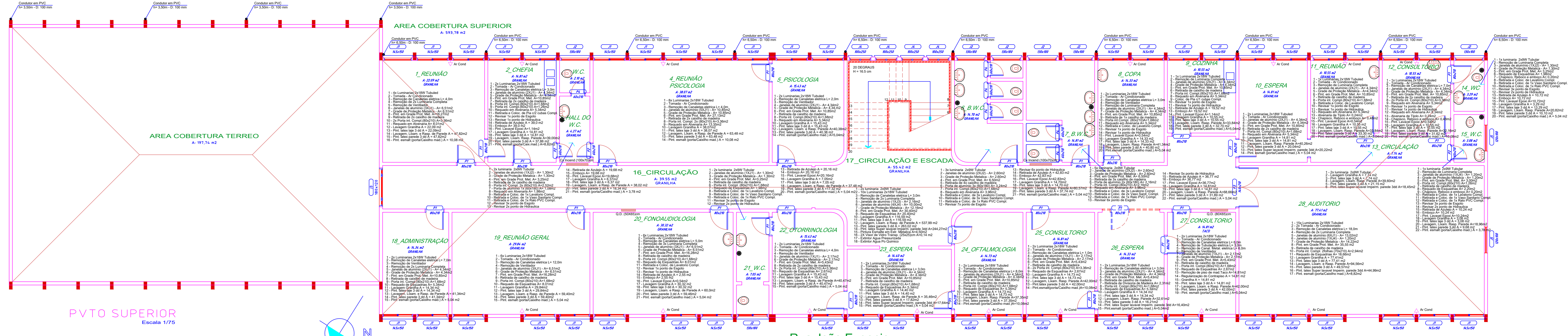

PVTO SUPERIOR Escala 1/75

RUA JOÃO EUGÊNIO

CENTRO MUNICIPAL DE ESPECIALIDADES

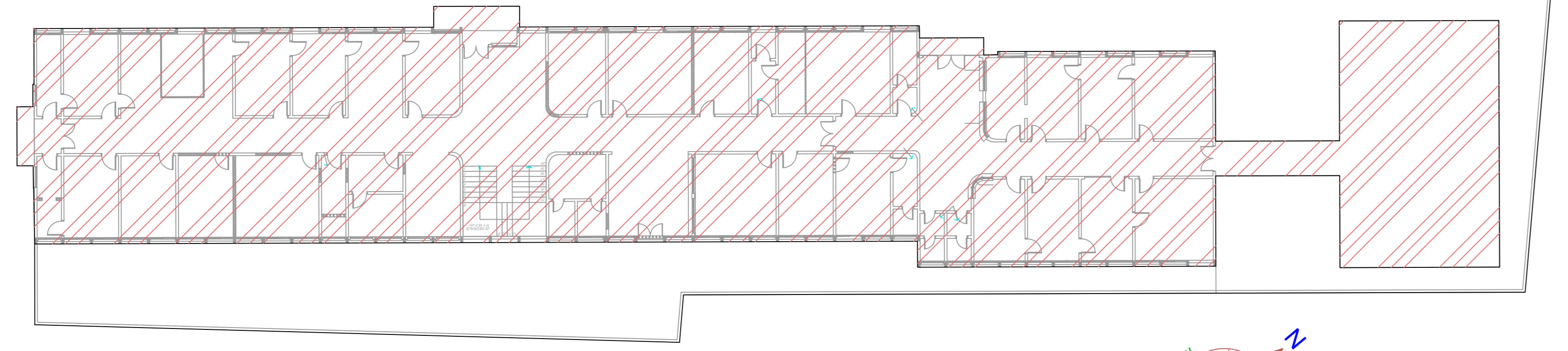

IMPLANTAÇÃO Escala 1/200

DETALHES DAS ESQUADRIAS
Escala 1/20

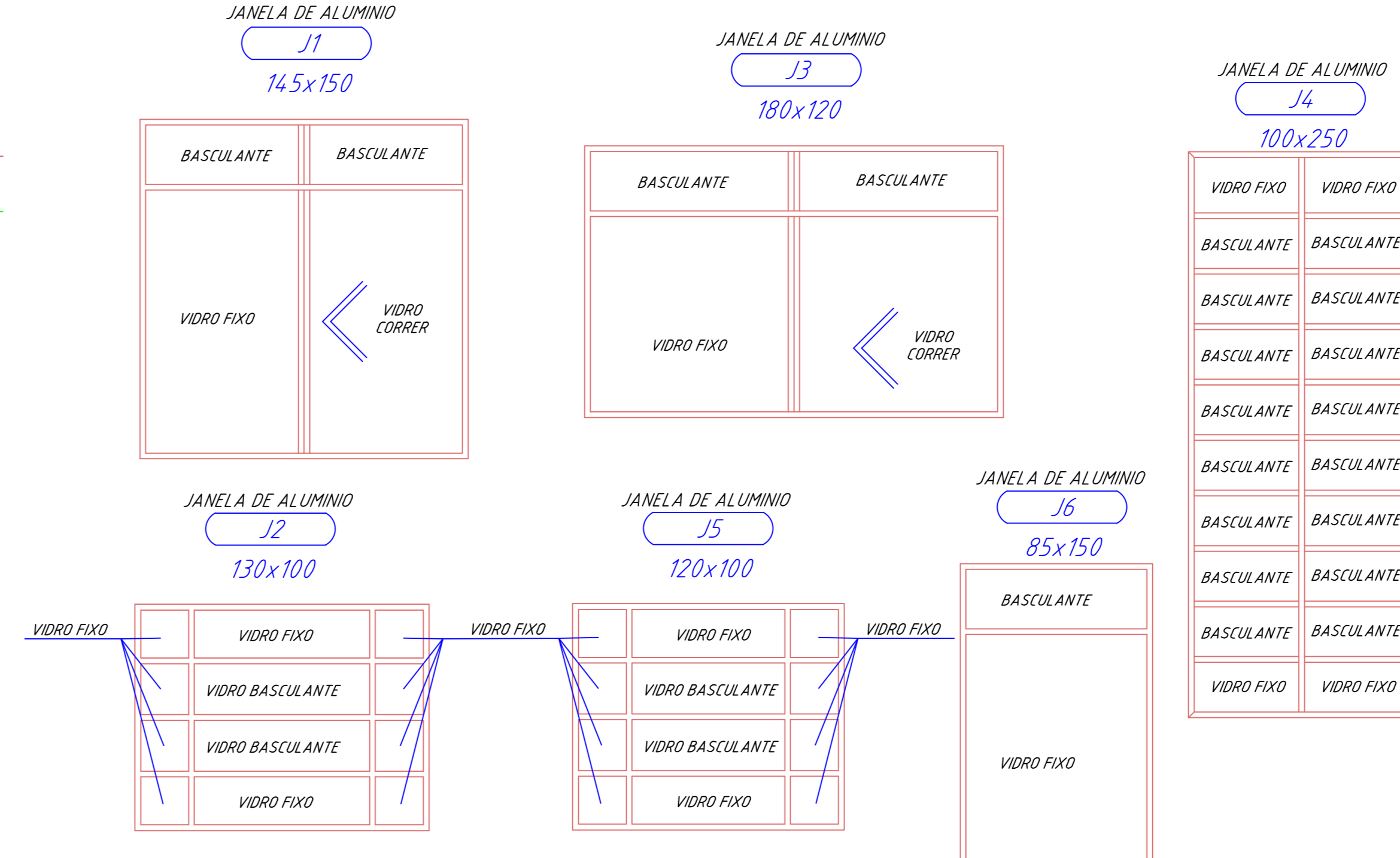

DETALHES DE PAREDE
Escala 1/50

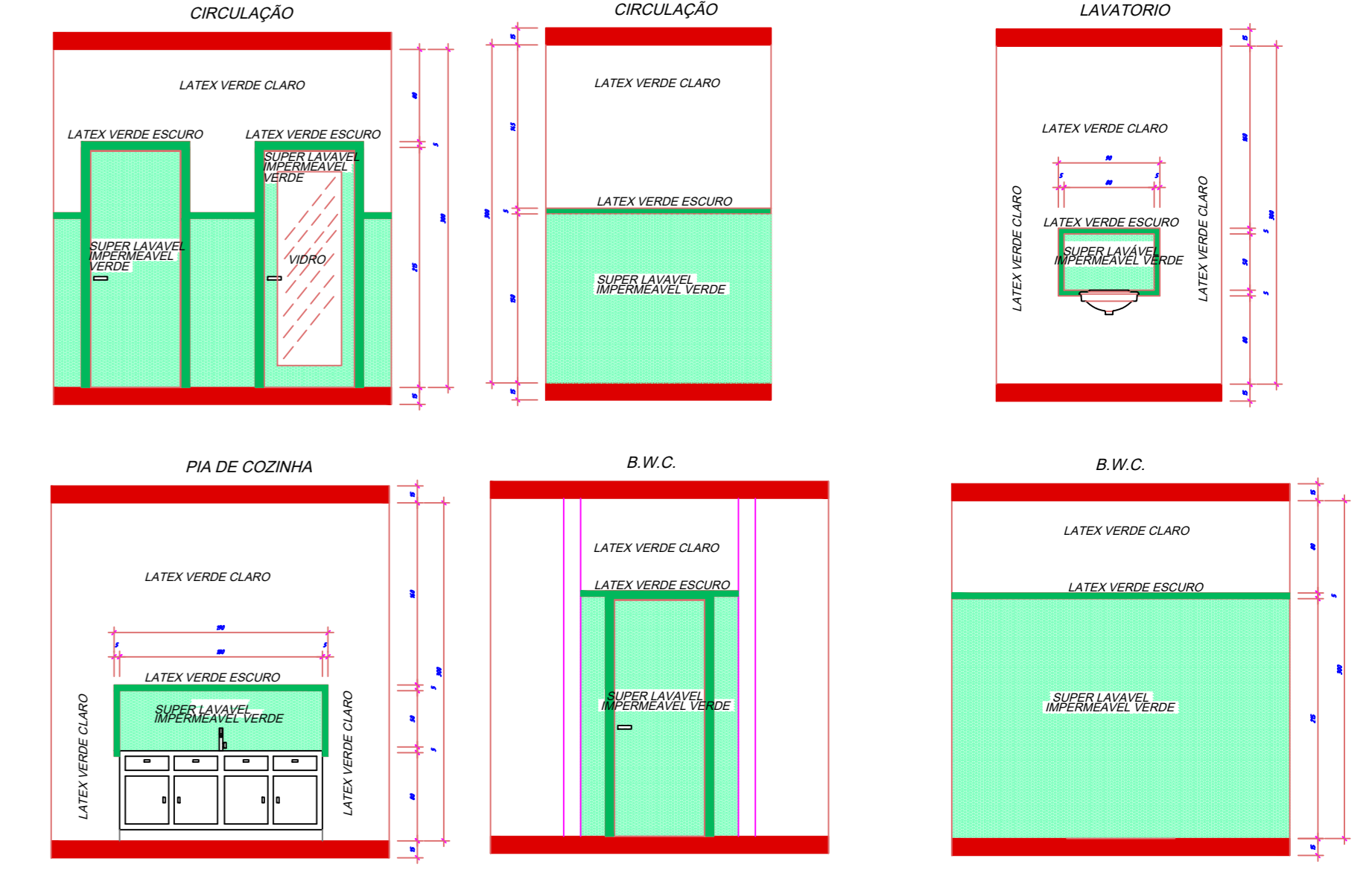

PREFEITURA MUNICIPAL DE PARANAGUÁ
ADMINISTRAÇÃO MARCELO ELIAS ROQUE
SECRETARIA MUNICIPAL DE PLANEJAMENTO E GESTÃO
ENGE. BRUNO GONZALETTI

PROJETO DE REFORMA
CENTRO MEDICO DE ESPECIALIDADES

PVTO TERREO // PVTO SUPERIOR // DETALHES // QUADRO GERAL DE ÁREAS // IMPLANTAÇÃO

PROJETO DO PROJETISTA: RUY JOSÉ COIMBRA
PROJETO DE ARQUITETO: RUY JOSÉ COIMBRA

MUNICÍPIO DE PARANAGUÁ

PROJETO	ESCALA	INDICADA	REVISADO	ÁREA TOTAL	PROJETO
PRESENER2017			RLR	1.423,80 m ²	Unica