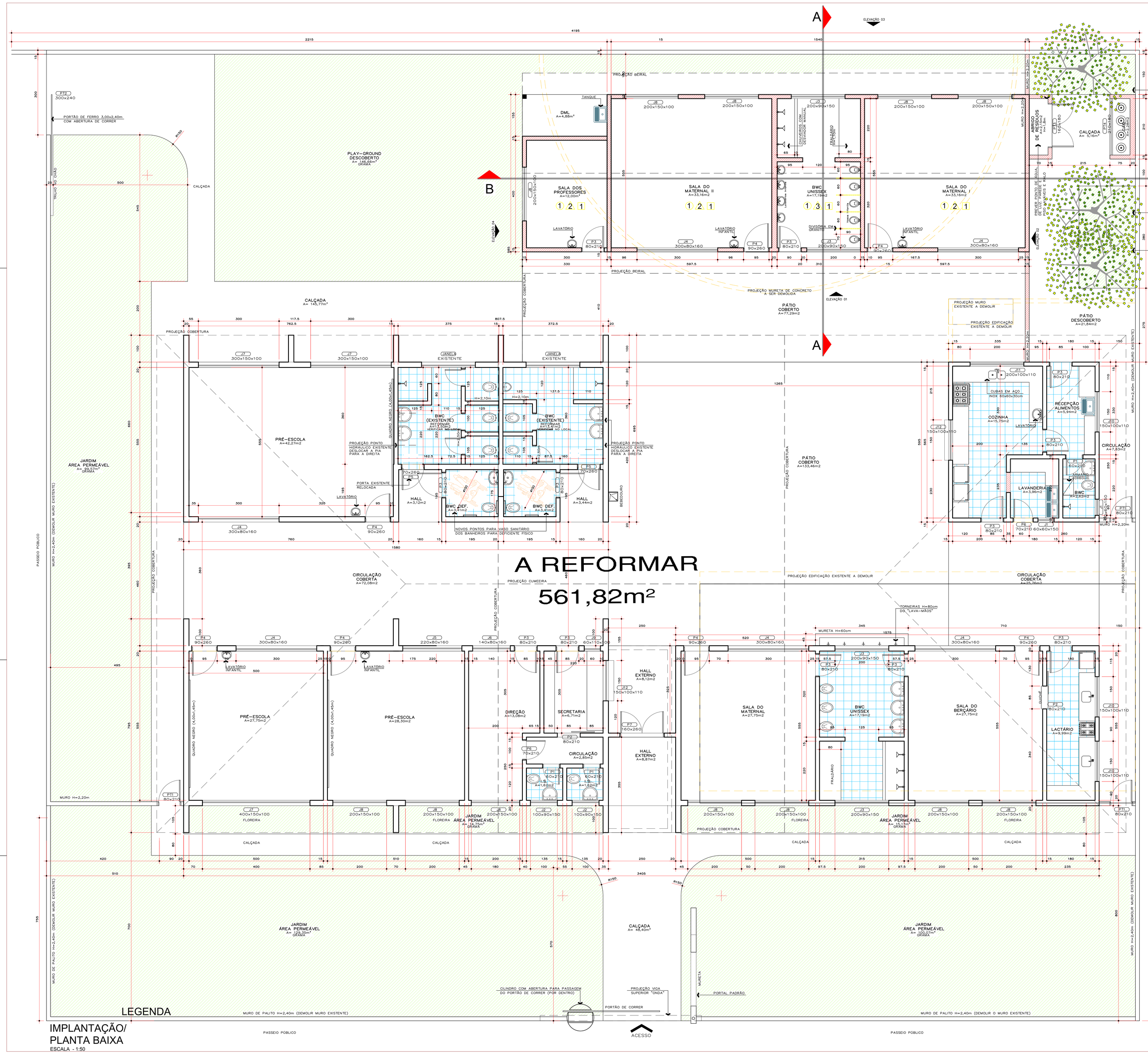

Rev. nº	Observação	Data	Visto

RELAÇÃO DE ESQUADRIAS

PORTAS				
P1	60x210	MADEIRA	ABRIR	--
P2	80x210	MADEIRA	CORRER	--
P3	80x210	MADEIRA	ABRIR	02 UNIDADES
P4	90x260	MADEIRA	ABRIR	02 UNIDADES
P5	80x260	MADEIRA	ABRIR	--
P6	70x210	MADEIRA	ABRIR	--
P7	160x260	MADEIRA	ABRIR 2 FLS.	--
JANELAS				
J1	60x60x150	ALUMÍNIO	BASCULANTE	--
J2	100x90x150	ALUMÍNIO	BASCULANTE	--
J3	200x90X150	ALUMÍNIO	BASCULANTE	02 UNIDADES
J4	300x80x160	ALUMÍNIO	BASCULANTE	02 UNIDADES
J5	220x80x160	ALUMÍNIO	BASCULANTE	--
J6	140x80x160	ALUMÍNIO	BASCULANTE	--
J7	300x150x100	ALUMÍNIO	BASCULANTE	--
J8	200x150x100	ALUMÍNIO	BASCULANTE	05 UNIDADES
J9	60x110x100	ALUMÍNIO	BASCULANTE	--
J10	150x100x100	ALUMÍNIO	BASCULANTE	--
J11	200x100x110	ALUMÍNIO	BASCULANTE	--
J12	150x100x110	ALUMÍNIO	GUILHOTINA	--
PORTÕES				
PT1	80x210	FERRO	ABRIR	--
PT2	300x240	FERRO	CORRER	--
PT3	160x180	FERRO	ABRIR COM CHAVE	01 UNIDADES
PT4	210x180	FERRO	ABRIR COM CHAVE	01 UNIDADES

*OBS: TODAS AS ESQUADRIAS DEVERÃO SER INSTALADAS JUNTAMENTE COM GRAGE FIXA DE PROTEÇÃO, CONFORME AS EXISTENTES.

LEGENDA ACABAMENTOS

PISO	1	CERÂMICO– CONFORME EXISTENTE
PAREDE	1	CERÂMICO 10x10 cm h = 1,10 / PINTURA LATEX– CONFORME EXISTENTE
	2	PINTURA LATEX– CONFORME EXISTENTE
	3	CERÂMICO 30X30 cm até o teto/ PINTURA LATEX– CONFORME EXISTENTE
TETO	1	FORRO LAJE/ PINTURA LATEX BRANCO

A CONSTRUIR

A DEMOLIR

OBS: VERIFICAR MEDIDAS NO LOCAL

CREA-PR / AEAAL	CONSULTA
PREFEITURA	SAÚDE
SECRETÁRIO	DIRETOR

PREFEITURA MUNICIPAL DE PARANAGUÁ
SECRETARIA MUNICIPAL DE PLANEJAMENTO E GESTÃO

TÍTULO	PROJETO PARA REGULARIZAÇÃO, REFORMA E AMPLIAÇÃO - CRECHE MUNICIPAL
OBRA	CENTRO MUNICIPAL DE EDUCAÇÃO INFANTIL AURORA XAVIER SANTOS
CONTEÚDO	PLANTA BAIXA/ QUADRO DE ESQUADRIAS/ LEGENDAS
AUTOR DO PROJETO	RICARDO FEITOSA ANTUNES CAU A-32697-6
PROPRIETÁRIO	MUNICÍPIO DE PARANAGUÁ CNPJ 76.017.458/0001-15

DATA	ESCALA	DESENHO	ÁREA	PRANCHA
JUNHO/2017	INDICADA	GE	754,21m²	01/02

IMPLANTAÇÃO/ PLANTA BAIXA

ESCALA - 1:50

LEGENDA