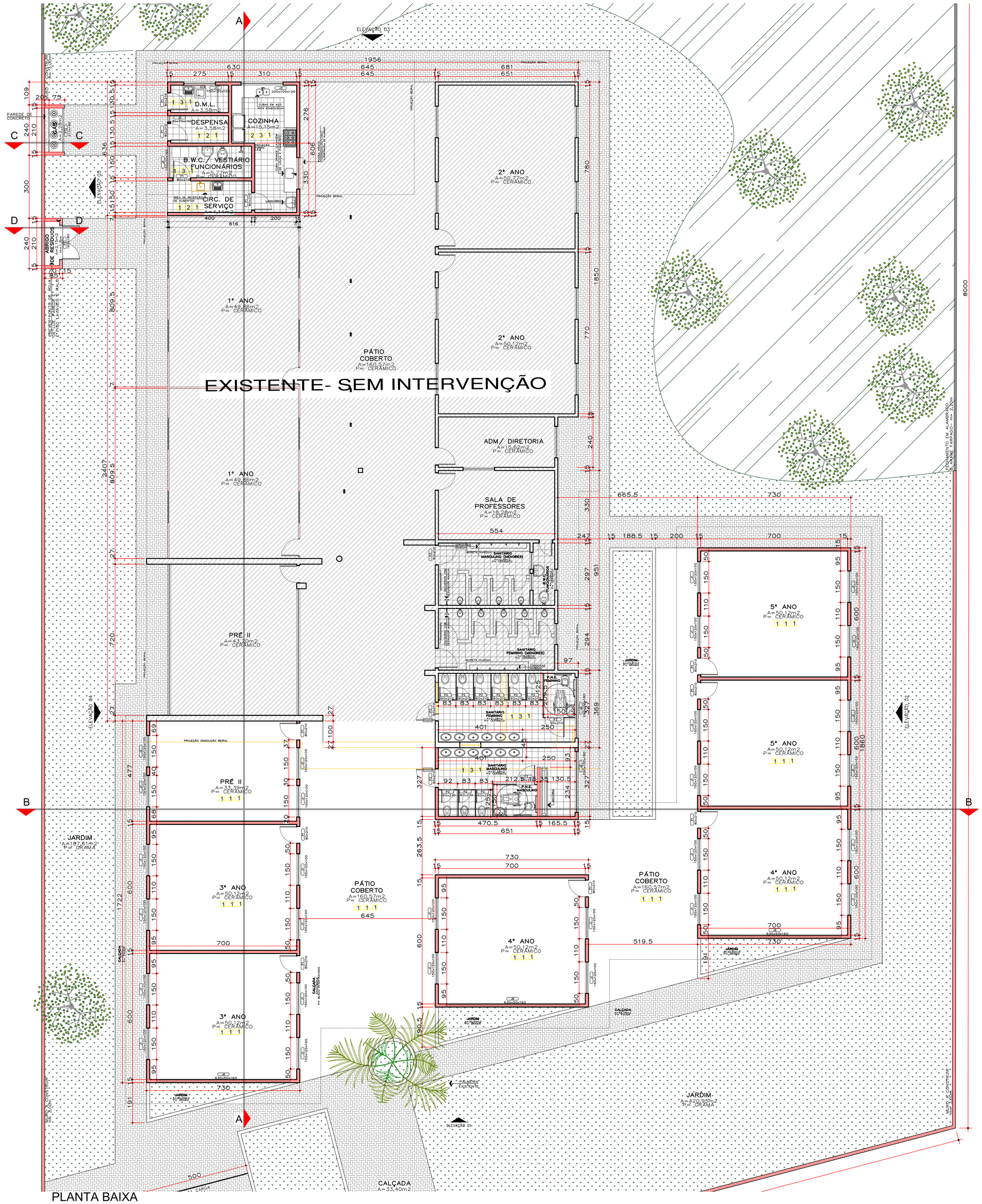

PLANTA BAIXA

ESCALA - 1:75

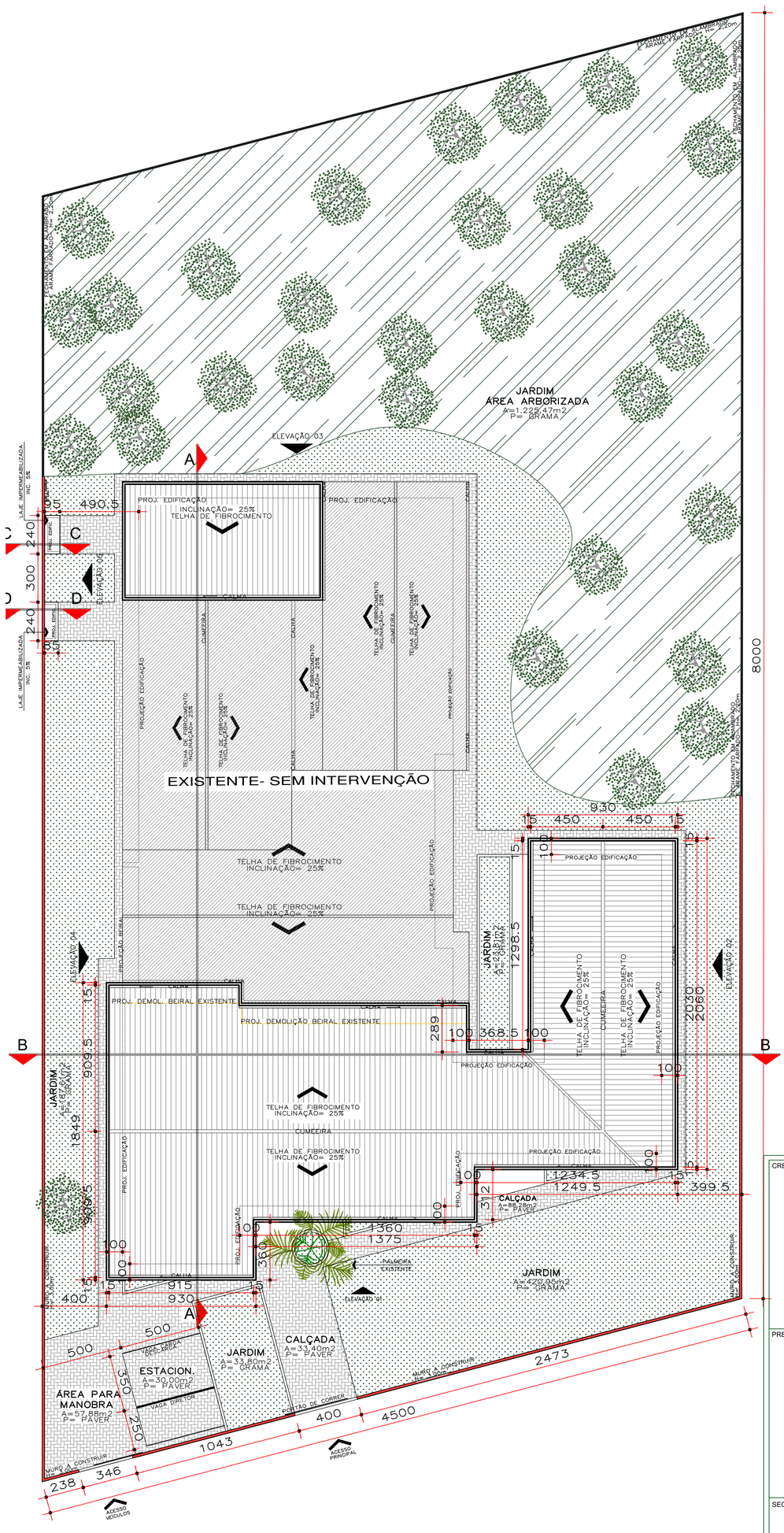

IMPLANTAÇÃO/
PLANTA DE COBERTURA

ESCALA - 1:150

RELAÇÃO DE ESQUADRIAS

PORTAS				
P1	80x210	MADEIRA	ABRIR	11 UNIDADES
P2	60x180	MADEIRA	ABRIR	09 UNIDADES
P3	90x210	MADEIRA	ABRIR	04 UNIDADES
JANELAS				
J1	150x120x100	ALUMÍNIO	ABRIR	29 UNIDADES
J2	290x100x180	ALUMÍNIO	BASCULANTE	02 UNIDADES
J3	200x100X120	ALUMÍNIO	ABRIR	01 UNIDADES
J4	150x50x160	ALUMÍNIO	ABRIR– 2 F.	01 UNIDADES
J5	30x70x140	ALUMÍNIO	BASCULANTE	01 UNIDADES
J6	630x50x160	ALUMÍNIO	BASC.– 9 F.	03 UNIDADES
PORTÕES:				
PT1	160x180	FERRO	ABRIR– 2 F.	01 UNIDADES
PT2	210x180	FERRO	ABRIR– 2 F.	01 UNIDADE

*OBS: TODAS AS ESQUADRIAS DEVERÃO SER INSTALADAS JUNTAMENTE COM GRADE FIXA DE PROTEÇÃO, CONFORME AS EXISTENTES;

LEGENDA ACABAMENTOS

PISO	1	CERÂMICO– CONFORME EXISTENTE
PAREDE	1	CERÂMICO 10x10 cm h = 1,20 [REF. MARROM TERRACOTA] / PINTURA ACRÍLICA FOSCA= (REF. COR 45yy 67/120 NEBLINA DE OUTONO)
	2	PINTURA ACRÍLICA FOSCA= (REF. COR 45yy 67/120 NEBLINA DE OUTONO)
	3	GRAFIATO "BOSSA" DE ALTURA= PINTURA ACRÍLICA FOSCA= (REF. COR 45yy 67/120 NEBLINA DE OUTONO)
	4	PINTURA LATEX= (REF. COR 45yy BEGE MINERAL)
TETO	1	FORRO DE PVC– COR BRANCO
	2	FORRO LAJE – COR BRANCO

*** APLICAR REVESTIMENTO CONFORME ESPECIFICAÇÃO 1 NAS ÁREAS EXISTENTES DE ACORDO COM PROJETO ARQUITETÔNICO.

LEGENDA

- A CONSTRUIR
- A DEMOLIR

OBS: VERIFICAR MEDIDAS NO LOCAL

CREA-PR / AEAAL	CONSULTA
PREFEITURA	SAÚDE
SECRETÁRIO	DIRETOR

PREFEITURA MUNICIPAL DE PARANAGUÁ

ADMINISTRAÇÃO EDISON DE OLIVEIRA KERSTEN

PROJETO:
PROJETO PARA REGULARIZAÇÃO E AMPLIAÇÃO DA ESCOLA MARIA TRINDADE DA SILVA

OBRA:
ESCOLA MARIA TRINDADE DA SILVA

CONTEÚDO:
PLANTA BAIXA/ PLANTA DE SITUAÇÃO/ QUADRO DE ESQUADRIAS/ LEGENDAS

AUTOR DO PROJETO: CAMILA TAVDE MODELSKI DE SOUZA
CAU: A40786-7

PROPRIETÁRIO: MUNICÍPIO DE PARANAGUÁ- CNPJ: 76.017.458.0001-15
PREFEITO - EDISON DE OLIVEIRA KERSTEN

DATA	ESCALA	RESPONSÁVEL	ÁREA	PRANCHA
FEVEREIRO/2016	INDICADA	DANIELLE	1.064,01m²	02/03