

PLANTA BAIXA - UBS 3
ESCALA 1:50

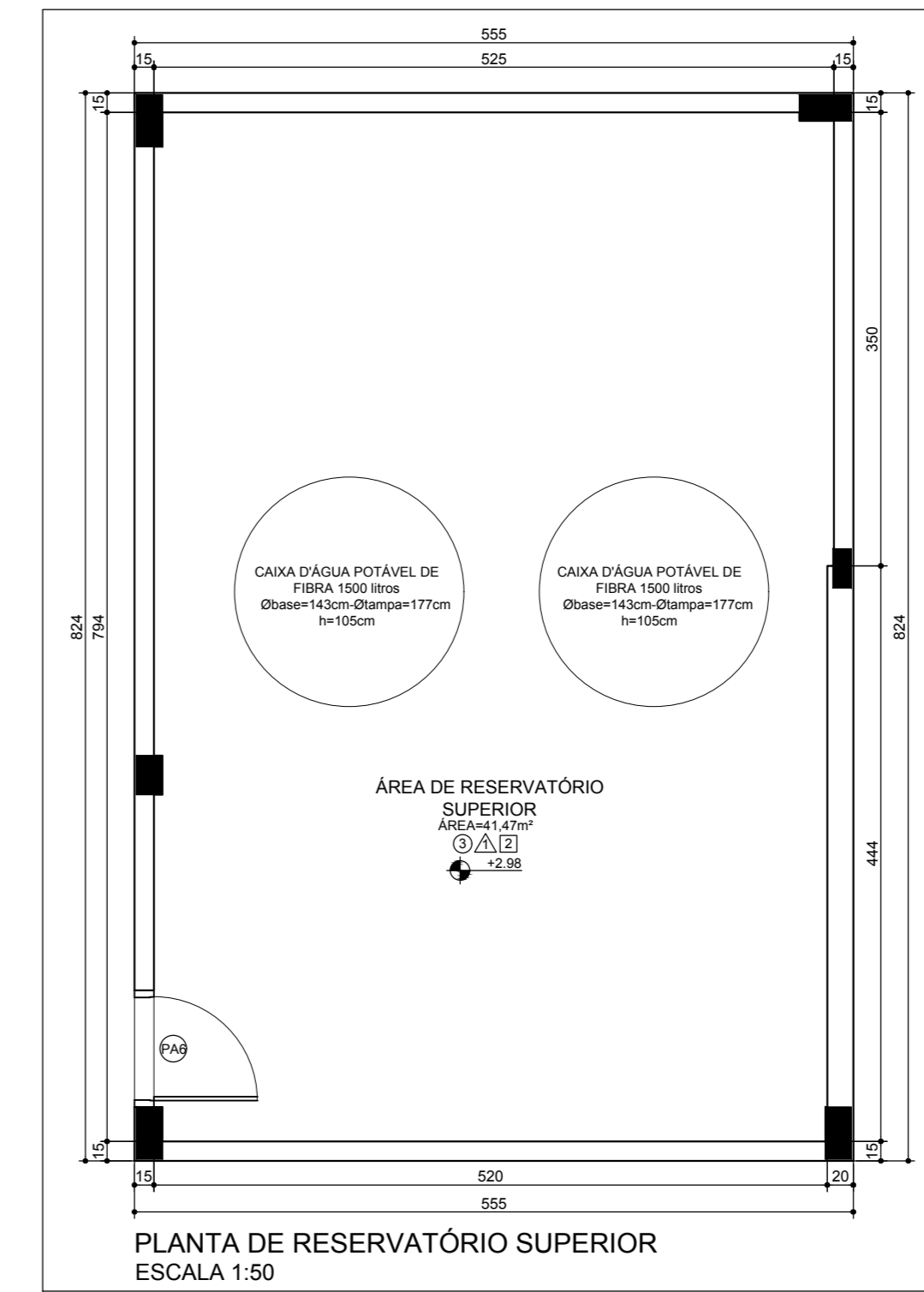

PLANTA DE RESERVATÓRIO SUPERIOR
ESCALA 1:50

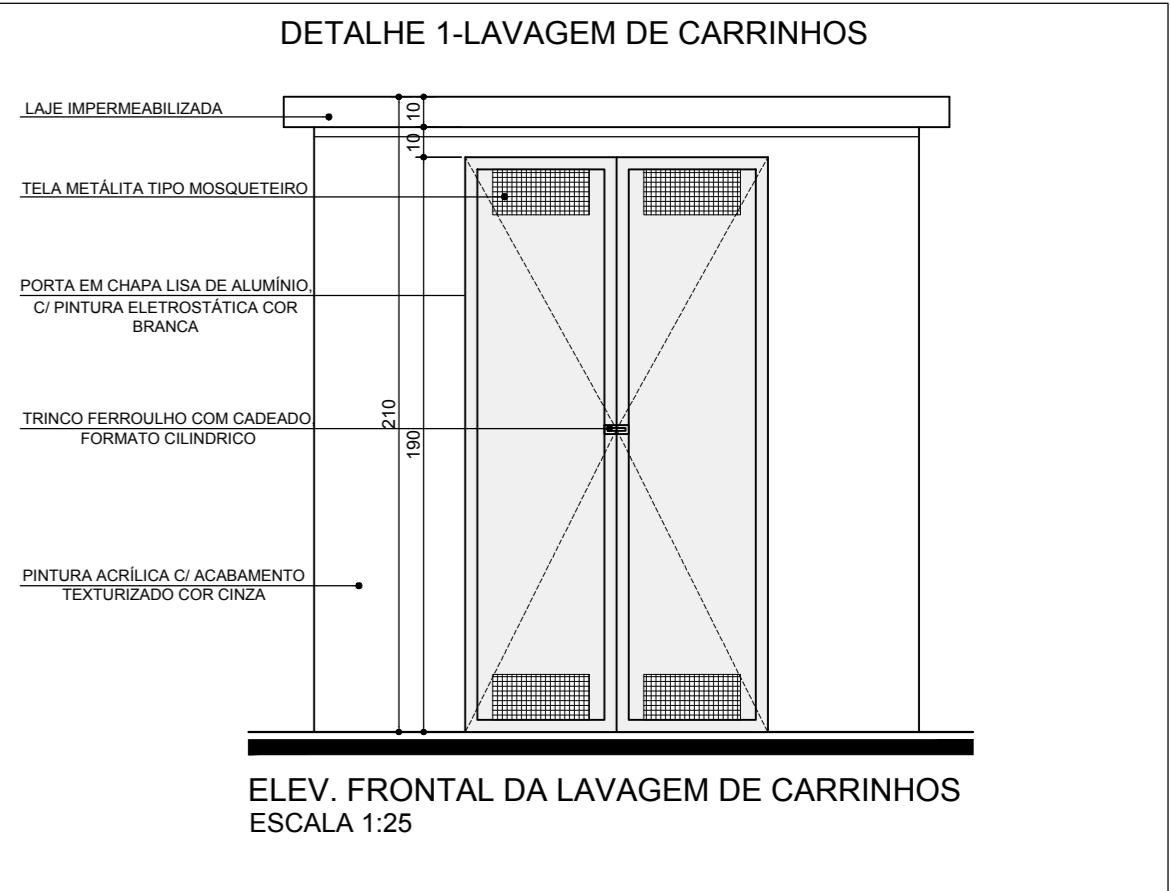

ELEV. FRONTAL DA LAVAGEM DE CARRINHOS
ESCALA 1:25

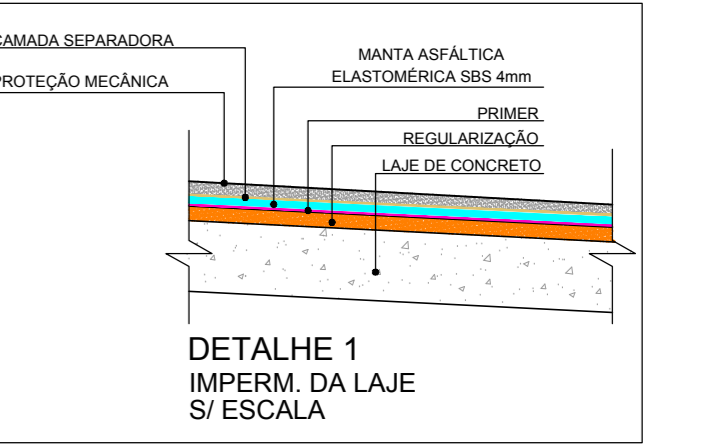

DETALHE 1
IMPERM DA LAJE
S/ ESCALA

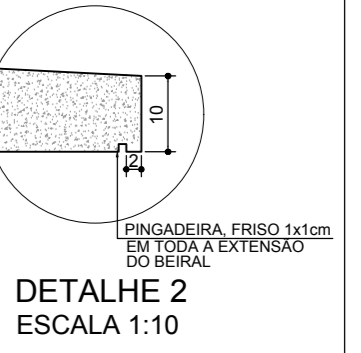

DETALHE 2
ESCALA 1:10

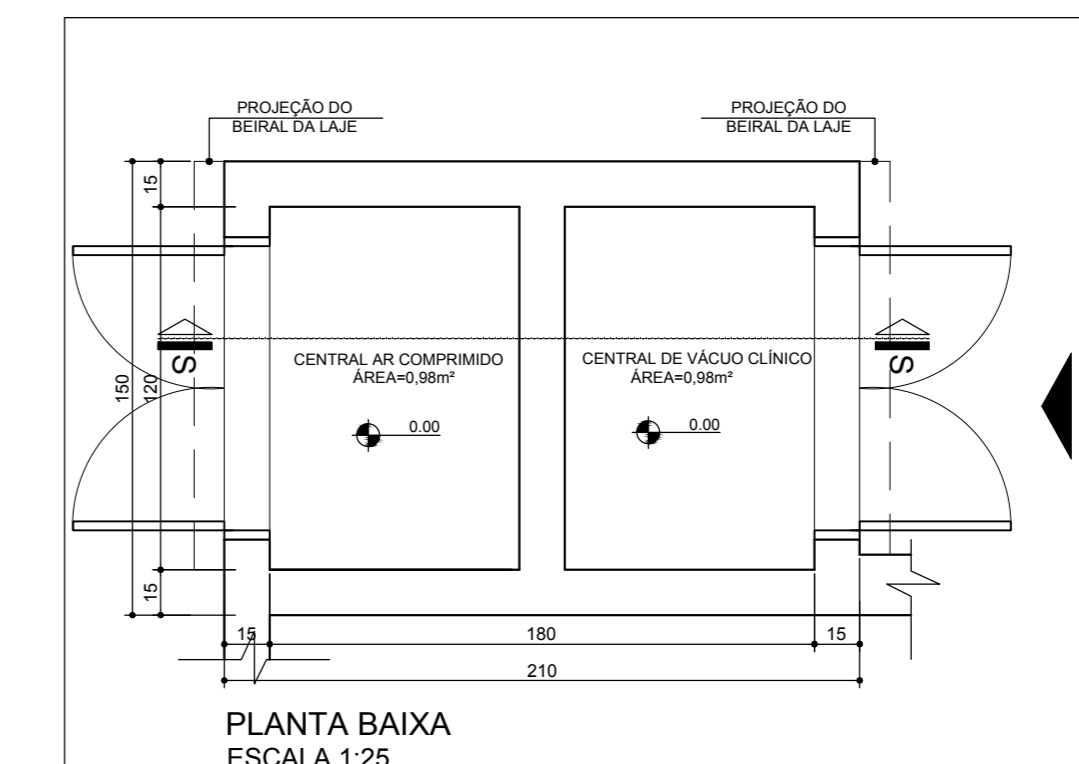

PLANTA BAIXA
ESCALA 1:25

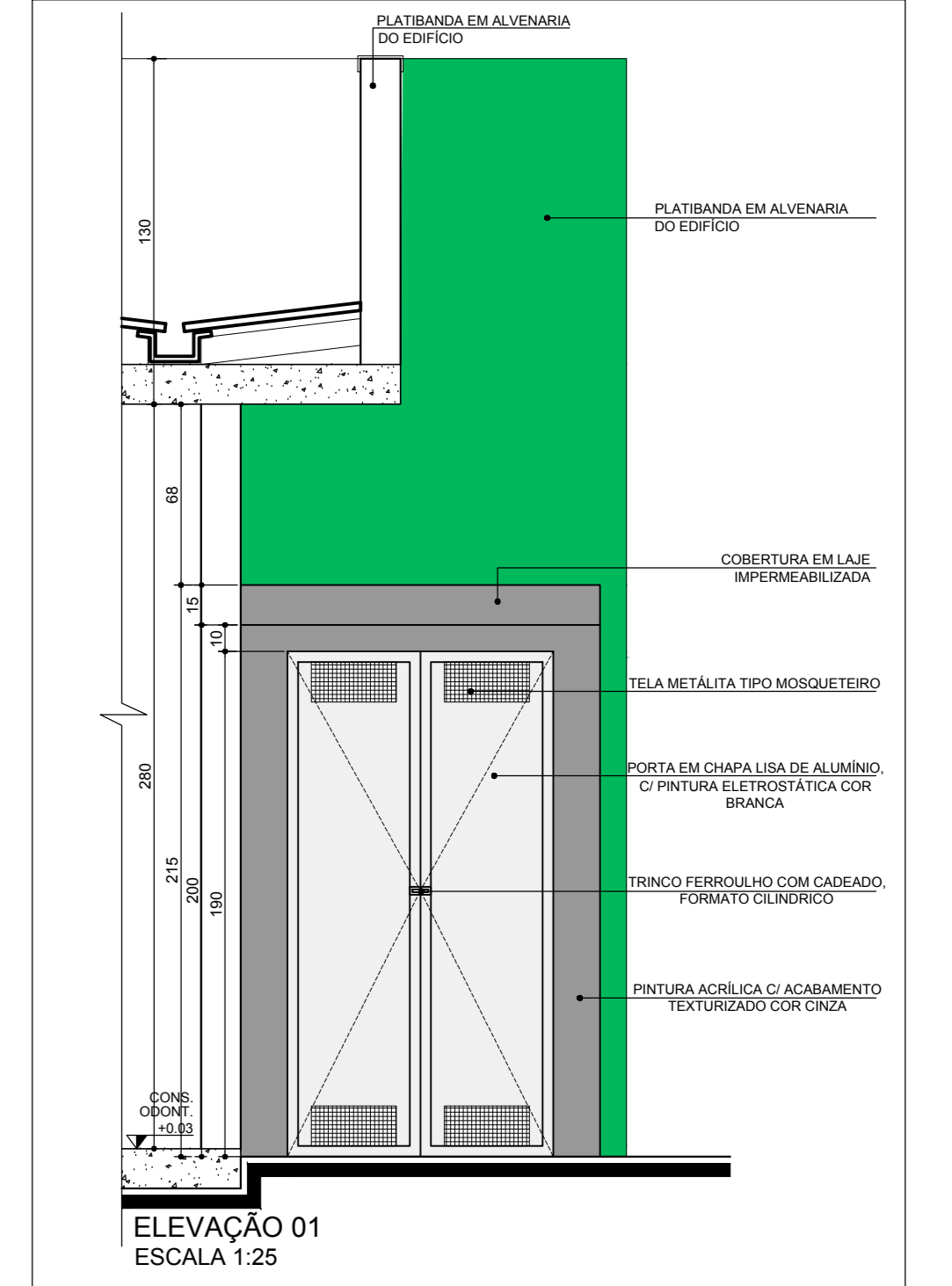

ELEVACÃO 01
ESCALA 1:25

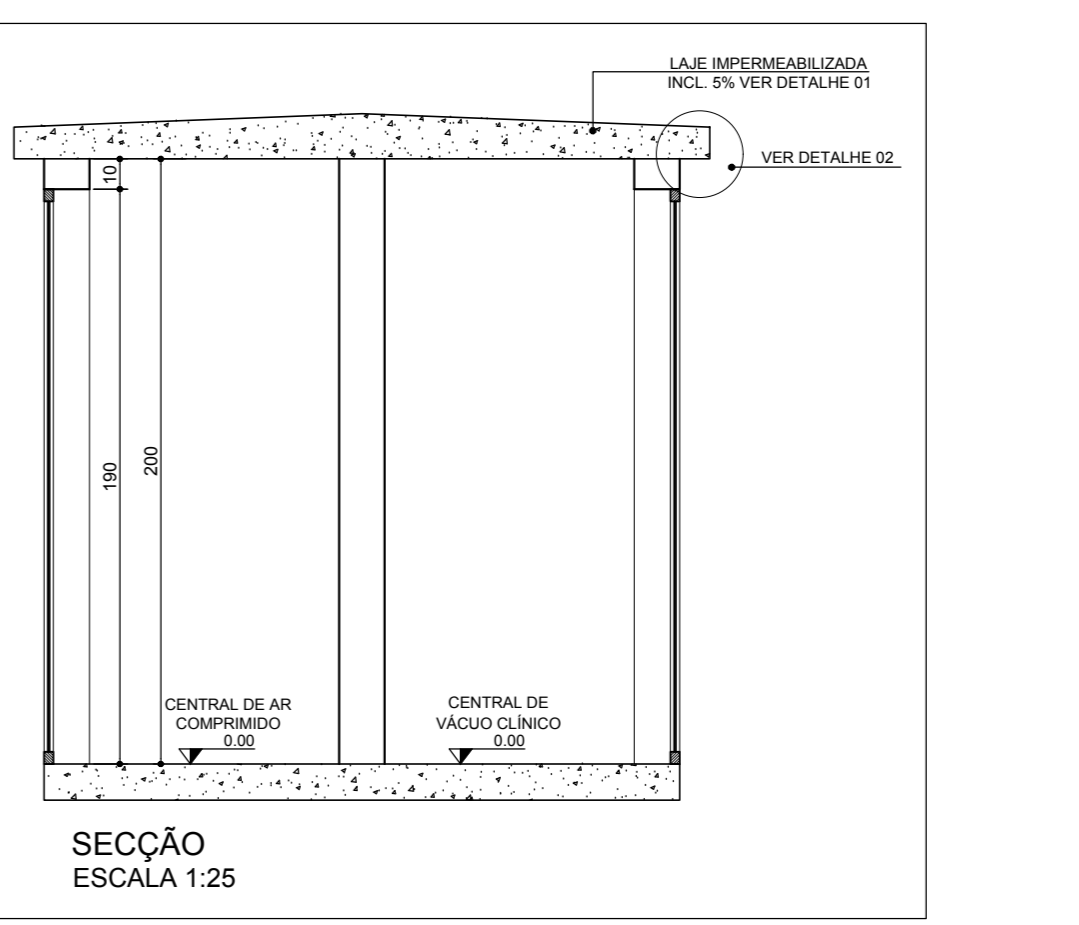

SEÇÃO
ESCALA 1:25

ESPECIFICAÇÃO DE ESQUADRIAS						
CÓDIGO	NOMENCLATURA	LARGURA (m)	ALTURA (m)	ÁREA	PRETÓRIL (m)	QUANT. TIPO
P1101	Porta Madeira	0,80	2,10	1,68 m ²	-	8 Abre 1 fl.
P1102	Porta Madeira c/ vidro	0,80	2,10	1,68 m ²	-	1 Abre 1 fl.
P1103	Porta Madeira	0,80	2,10	1,68 m ²	-	11 Abre 1 fl.
P1104	Porta Madeira c/ vidro ab. oposto	0,80	2,10	1,68 m ²	-	3 Abre 1 fl.
P1105	Porta Madeira	0,80	2,10	1,68 m ²	-	2 Correr 1 fl.
P1106	Porta Madeira	1,00	2,10	2,10 m ²	-	1 Abre 1 fl.
P1201	Porta Alumínio	0,80	1,90	1,52 m ²	-	3 Abre 1 fl.
P1202	Porta Alumínio	1,10	2,10	2,31 m ²	-	1 Abre 1 fl.
P1203	Porta Alumínio	1,00	0,80/0,80/0,80	0,72 m ²	-	1 Abre 2 fl.
P1204	Porta Alumínio	1,00	0,50/0,50/0,50	0,50 m ²	-	3 Abre 2 fl.
P1205	Porta Alumínio	1,10	1,70	1,87 m ²	-	1 Abre 1 fl.
P1206	Porta Alumínio	0,80	0,80	0,64 m ²	-	1 Abre 1 fl.
P1207	Porta Alumínio	0,80	1,70	1,36 m ²	0,20	3 Abre 1 fl.
J101	Janela Alumínio	1,20	0,80	0,96 m ²	1,80	09 Correr
J102	Janela Alumínio	1,80	0,80	1,44 m ²	1,80	17 Correr
J103	Janela Alumínio	1,40	2,20	3,08 m ²	0,40	1 Correr
J104	Janela Alumínio	0,60	3,80	2,28 m ²	-	2 Vidro fixo/fixo
J105	Janela Alumínio	0,60	0,80	0,48 m ²	1,10	1 Guilhotina
CY01	Capota de vidro com porta de vidro fixa de vidro 1000 x 2,10m	5,00	2,80	14,00 m ²	-	1 Vidro fixo/fixo
CA01	Capota Alumínio c/ vidro	3,20	2,00	6,40 m ²	-	1 Abre 2 fl.

ESPECIFICAÇÃO DE MATERIAIS	
<input type="radio"/>	PISO
01	PISO EM GRANULITE IMPERMEABILIZADO
02	PISO EM CERÂMICA 40x40cm, COR CINZA CLARO, PED. 5, PRIMEIRA LINHA, EXTRA, ASSENTADO C/ ARGAMASSA E ACIDENTE COM "COXO CARO"
03	PISO EM CIMENTO QUEIMADO
<input type="checkbox"/>	PAREDE
01	REJOLA ACRILICA NA COR BRANCO, C/DO. SOBRE MASSA ACRILICA
02	AZULEJO BRANCO ATÉ O TETO
<input type="checkbox"/>	TETO
01	PINTURA ACRILICA COM MASSA ACRILICA NA COR BRANCO, C/DO. SOBRE LAJE

ÁREAS:	
Edificação	391,95m ²
Margem	26,42 m ²
Linha de Carrinho	3,30 m ²
Total	423,67 m²

OUTROS/OBSERVAÇÕES:
DEPARTAMENTO DE PLANEJAMENTO E PROJETO - SEMSA
Coordenação do Projeto: ARQº Kim Gisela de Souza Tosini Costa - CAU 21.805.7
REVISÃO 1 PARA ATENDER A RESOLUÇÃO SES/PR Nº 453/2013 FORAM INCLUIDOS CHUVEIROS NOS SANITÁRIOS DE FUNCIONÁRIOS E ADEQUADO A NOMECLATURA DE ALGUNS AMBIENTES

PREFEITURA	SAÚDE
SECRETÁRIO	DIRETOR

PREFEITURA MUNICIPAL DE PARANAGUÁ

PROPRIETÁRIO: MUNICÍPIO DE PARANAGUÁ
PROJETO: PROJETO PARA CRIAÇÃO DO PARANÁ

LOCAL: PARANÁ - SANTA RITA ESCOLA COM N.º JOSÉ GOMES - BAIRRO LEROCIN - PARANAGUÁ - PR
PARANAGUÁ - PR

GOVERNO DO ESTADO DO PARANÁ
SECRETARIA DE INFRAESTRUTURA E OBRAS
PARANÁ EDIFICAÇÕES
DEPARTAMENTO DE PLANEJAMENTO E PROJETO

PROJETO: ARQUITETÔNICO
REVISÃO: PLANTA BAIXA
AUTOR DO PROJETO / REGISTRO PRO: CAS DE MARCHESI CAU 43840-898
MFP-ARQUITETURA E PLANEJAMENTO/TOA-EPH/CAU/26/14/000091-28

DATA: 06/2017
ESCALA DO DESENHO: 1:50

RESPONSÁVEL TÉCNICO / REGISTRO PRO: _____