

ELEVAÇÃO 01
ESCALA 1:50

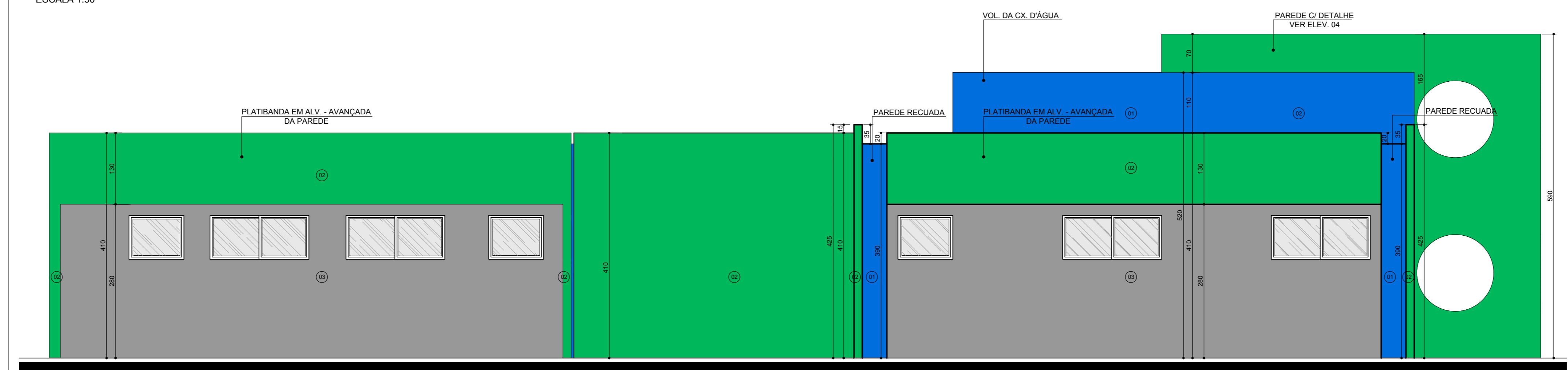

ELEVAÇÃO 02
ESCALA 1:50

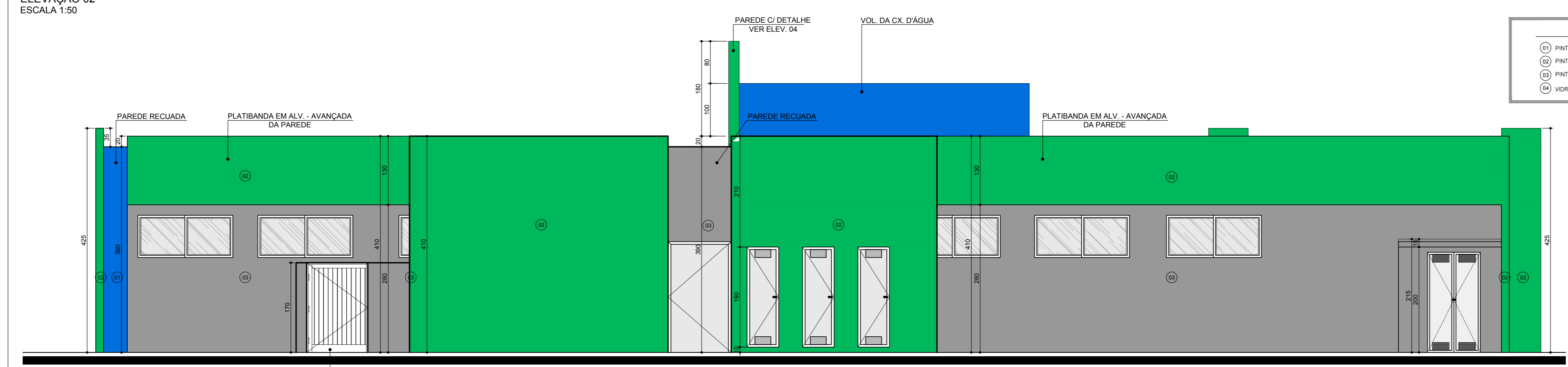

ELEVAÇÃO 03
ESCALA 1:50

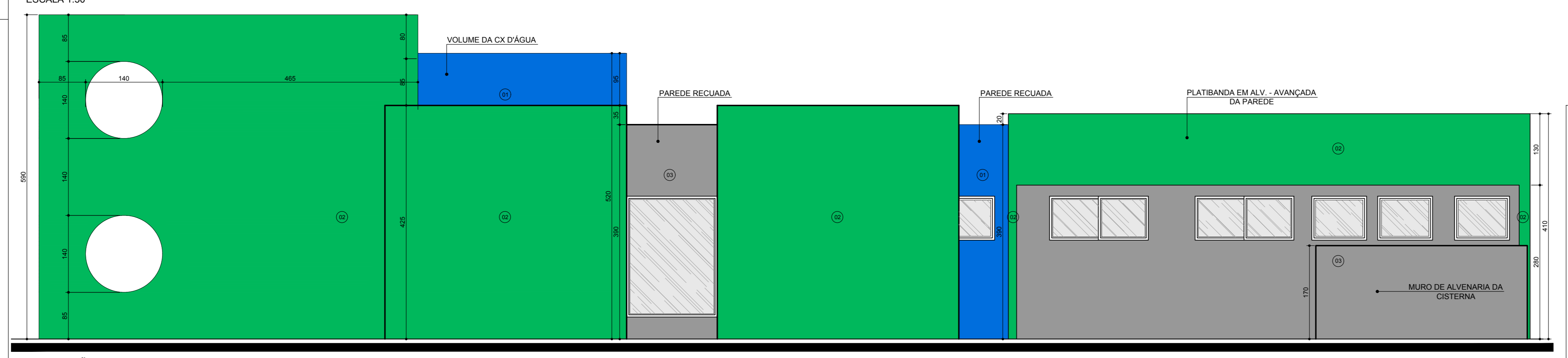

ELEVAÇÃO 04
ESCALA 1:50

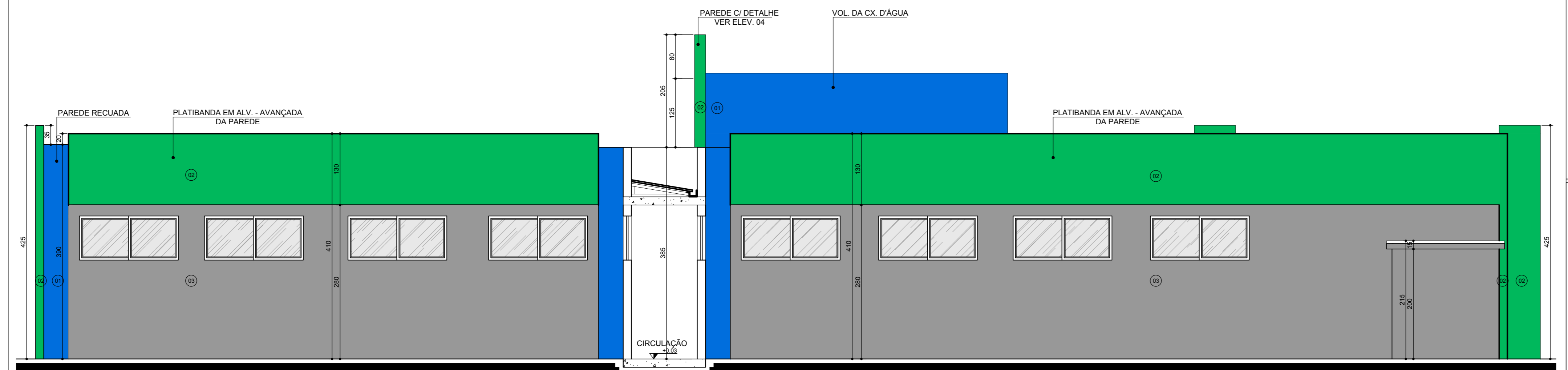

ELEVAÇÃO 05
ESCALA 1:50

ESPECIFICAÇÃO DE ACABAMENTOS FACHADAS

- ⓐ PINTURA COM ACABAMENTO TEXTURIZADO COR AZUL
- ⓑ PINTURA COM ACABAMENTO TEXTURIZADO COR VERDE
- ⓒ PINTURA COM ACABAMENTO TEXTURIZADO COR CINZA
- ⓓ VERG C/ FECHADA ESPELHADO

OUTROS/OBSERVAÇÕES:

PREFEITURA	SAÚDE
SECRETÁRIO	DIRETOR

PREFEITURA MUNICIPAL DE PARANAGUÁ

PROJETO: UNIDADE DE SAÚDE DA FAMÍLIA
 LOCAL: RUA CEL. SANTA RITA, ESQUINA COM RUA JOSÉ DOMES - BARRIO LERLON - PARANAGUÁ - PR.
 MUNICÍPIO DE PARANAGUÁ - PARANÁ

GOVERNO DO ESTADO DO PARANÁ
 SEL. - SECRETARIA DE INFRAESTRUTURA E LOGÍSTICA
 PARANÁ EDIFICAÇÕES
 GÊNCIA DE PROJETOS

PROJETO: **ARQUITETÔNICO**
 REPRESENTANTE: **ELEVAÇÕES**

AUTOR DO PROJETO / REGISTRO PROF.: **DAISLOS MACHADO CUNHA ASSIS** - 2478
 MEP-ARQUITETURA E PLANEJAMENTO LTDA CNPJ 08.164.968/0001-28

RESPONSÁVEL TÉCNICO / REGISTRO PROF.: _____

DATA: 06/12/2017
 ESCALA DO DESENHO: 1:50

ARQ 05 05