

TABELA DE MATERIAS (TEITO)

A) MADEIRA : CAMBARA, 1ª CATEGORIA, SECA :

FINALIDADE	BITOLA (poleg.)	COMPRIM. (m)	QTDADE (pps)	OBSERVAÇÃO
1- Entupimento	1" x 6"	3,00	65	
	1" x 4"	2,50	52	
	1" x 4"	3,00	63	
	1" x 4"	4,00	12	
	1" x 4"	4,50	62	
	1" x 4"	5,00	135	
	1" x 2"	2,50	40	

B) MADEIRA : ITAUBA, 1ª CATEGORIA, SEMI-SECA :

FINALIDADE	BITOLA (poleg.)	COMPRIM. (m)	QTDADE (pps)	OBSERVAÇÃO
1- Vigas mestras e perpendiculares	3" x 6"	3,50	06	
	3" x 6"	4,50	32	
	3" x 6"	5,00	30	
	2" x 4"	3,00	06	
	1" x 6"	2,50	02	
2- Forro tipo lambril, e = 1/2", largura = 7,0 cm.	-	-	540,00 m²	
3- Mola canal	1" x 1"	-	235,00 m²	

C) FERRAGENS GALVANIZADAS :

1- Pregos : 17 x 30 = 14,0 kg 11 x 12 = 80,0 kg (sem calhaça)	
--	--

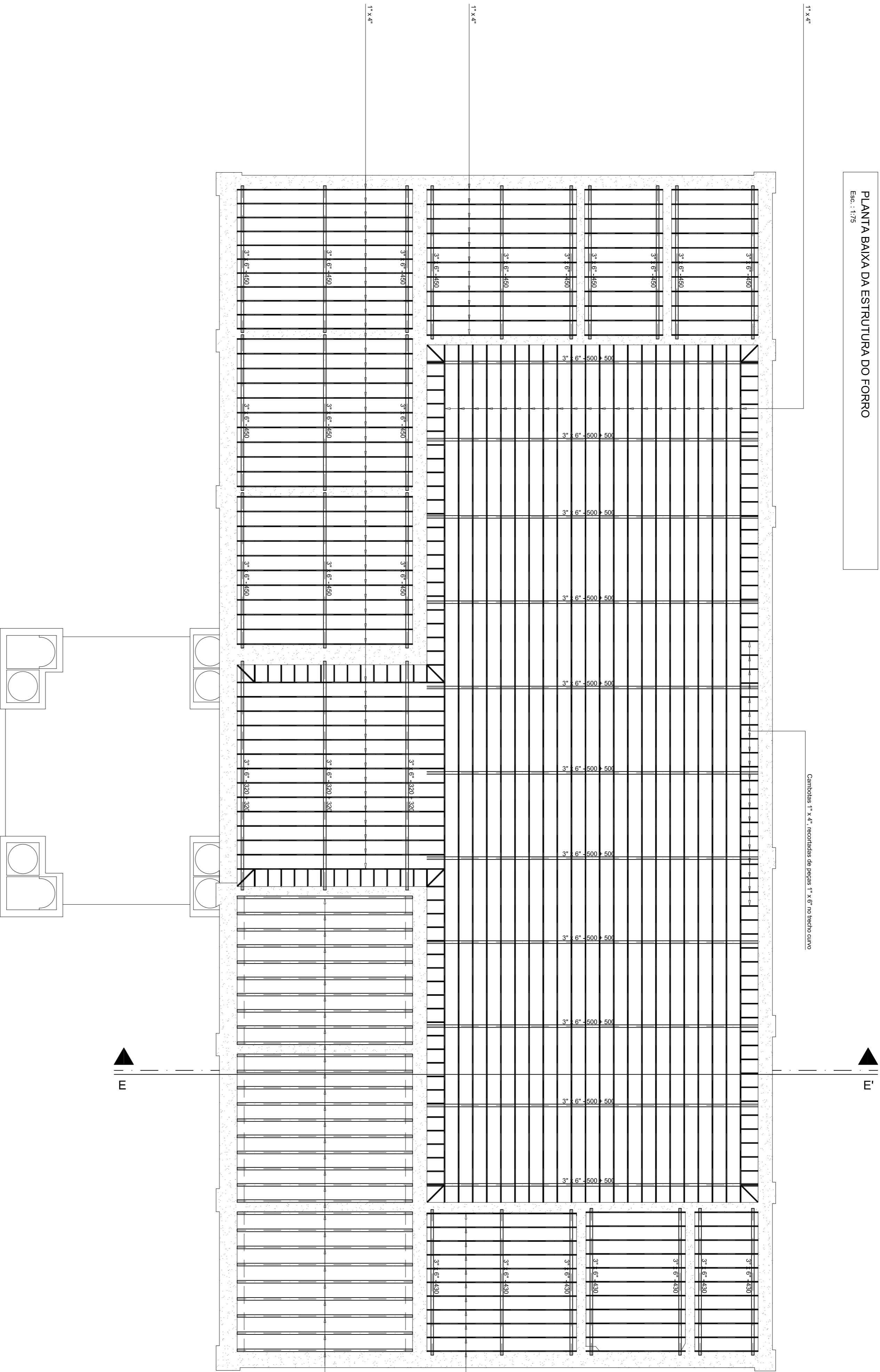

PLANTA BAIXA DA ESTRUTURA DO FORRO

Escr.: 175

Nº	REVISÃO	DATA	FEITO POR	APROVADO POR
1	1ª Entrega		NORIMASA ISHIKAWA	
2				
3				
4				

NOTAS GERAIS

- 1 - Cotas em cm. (exceto onde indicado)
- 2 - Condições medidas na obra.
- 3 - No caso de dúvida, consultar o Engenheiro responsável pelo projeto.

DIREITOS AUTORAIS RESERVADOS

NORIMASA ISHIKAWA

ENGENHEIRO CIVIL CREA-PR 4973/D
PROJETOS ESTRUTURAIS
RUA PROF. ELEVIR DIONISIO, 280 - PORTÃO/FAZENDINHA CEP: 81320-090
CURITIBA - PARANÁ FONE/FAX (041) 3245-9677 / 3245-8699

OBRA: ESTAÇÃO FERROVIÁRIA DE PARANAGUÁ
REFERÊNCIA: P-041/14
PLANTA BAIXA DA ESTRUTURA DO FORRO

LOCAL DA OBRA: PARANAGUÁ - PR
CLIENTE: PREFEITURA MUNICIPAL DE PARANAGUÁ

DATA: DEZ/14
DESENHO N.: 08/12