



01) GUARDA-CORPO DA ESCADA DANIFICADO.



02) GUARDA-CORPO DA ESCADA DANIFICADO.



03) BASE DA ESCADA DANIFICADA.



04) DETALHE DA PORTA.



05) FORRO EM MADEIRA COM SINAIS DE UMIDADE E APODRECIMENTO.



06) PISO EM MADEIRA DANIFICADO POR INSETOS.



07) FORRO EM MADEIRA CORTADO.



08) FORRO EM MADEIRA, PAREDE E PINTURA COM UMIDADE E APODRECIMENTO.



09) ESCADA E ALÇAPÃO.

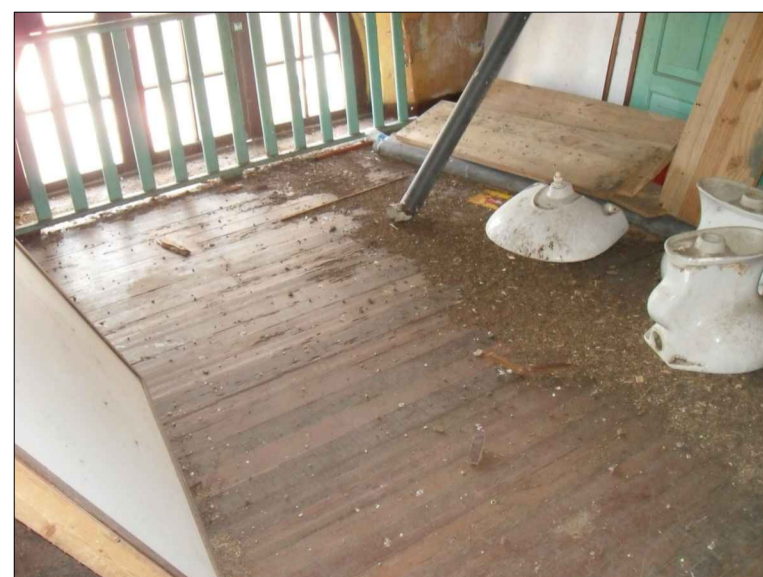

10) PISO EM MADEIRA DANIFICADO POR INSETOS.



11) FORRO EM MADEIRA, PAREDE E PINTURA COM UMIDADE E APODRECIMENTO.

OBS: FOTOS DO ESTADO DE CONSERVAÇÃO DE 2010

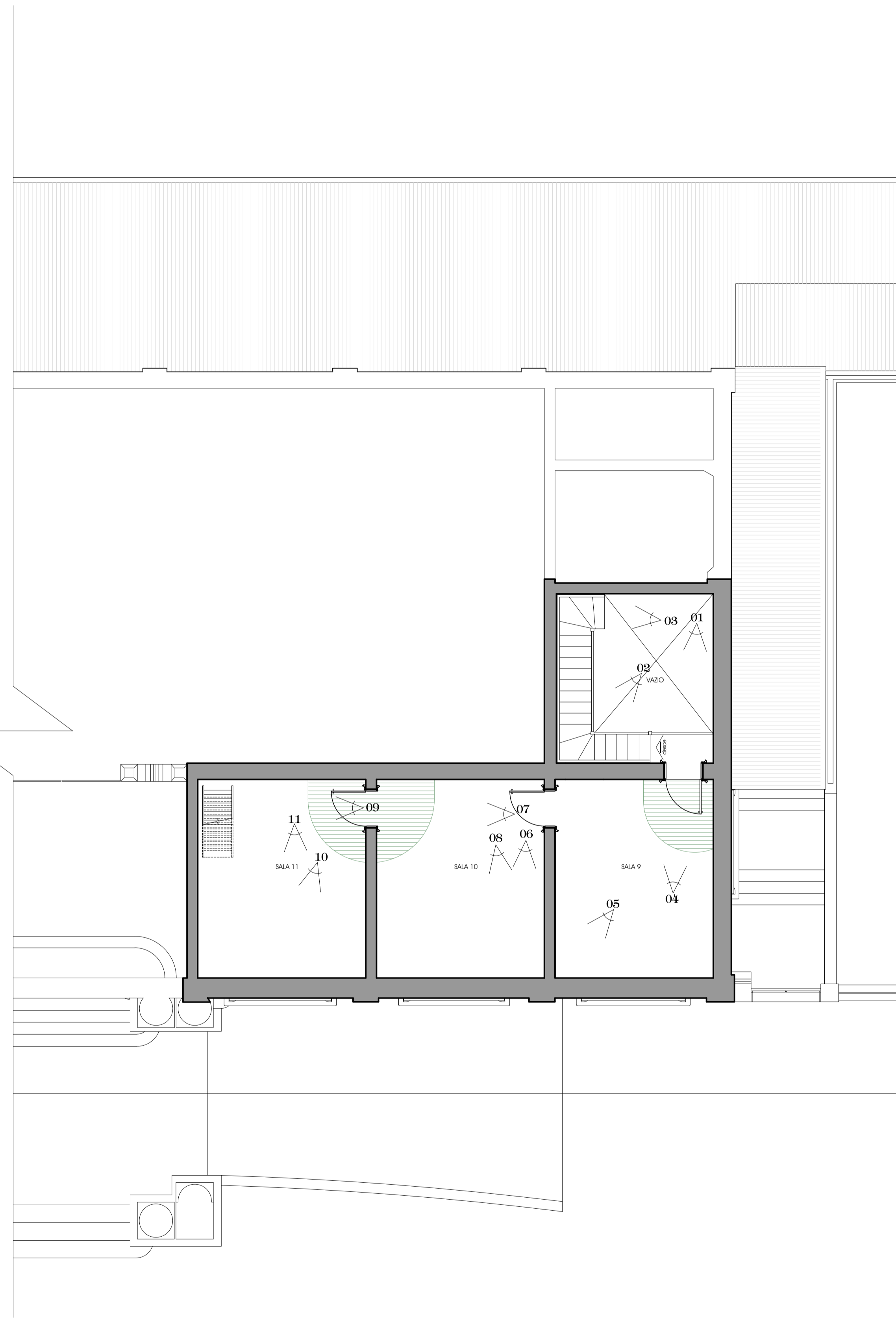

PLANTA PAV. SUPERIOR - PISOS
ESCALA 1:75

ALTERADO EM:
NOTAS
— EM CASO DE DIVERGÊNCIAS ENTRE AS COTAS DE DESENHO E DE SUAS DIMENSÕES MEDIDAS EM ESCALA PREVALECERÃO AS PRIMEIRAS.
— É MANDATORIO O PERFEITO ENTENDIMENTO DO PROJETO ANTES DO INÍCIO DOS TRABALHOS DA CONSTRUÇÃO E, EM CASO DE DÚVIDAS SEJA CONSCIENTIOSO, CONSULTE O AUTOR DO PROJETO.

| | | |
|--|--|-----------|
| REVISÃO DO PROJETO DE RESTAURO E CONSERVAÇÃO | | ARQUIVO |
| ESTAÇÃO FERROVIÁRIA DE PARANAGUÁ / PR | | EFROUAV02 |
| PROPRIETÁRIO | PREFEITURA MUNICIPAL DE PARANAGUÁ / PR | DATA |
| | | CURITIBA |
| | | ABR/2015 |
| proambientes ARQUITETURA, ENGENHARIA E CONSULTORIA LTDA | | |
| www.proambientes.com.br - Rua do Arco, 163 - Centro - Curitiba - PR - CEP: 81.250-000 - Fone: (41) 3262-0164 | | DESENHO |
| AUTOR / RESPONSÁVEL TÉCNICO | EQUIPE | ESCALA |
| ARQ. PAULO RITTER DE OLIVEIRA - CREA 7385-7 | ARQ. BRUNO EMERY ARQ. SUZAN DO ROSARIO ENG. ISS REBAS BUSE | ESCALA |
| | | INDICADA |
| DIAGNÓSTICO PAV. SUPERIOR | | |