



01) PINTURA DESCASCANDO E COM MANCHAS, ENTRADA DA REDE ELÉTRICA.



02) PINTURA DESCASCANDO E COM MANCHAS NA FACHADA E NOS ORNAMENTOS.



03) PINTURA DESCASCANDO E COM MANCHAS NA FACHADA E NOS ORNAMENTOS.



04) VISTA A PARTIR DA PORTA DA ENTRADA.



05) RACHADURAS E VEGETAÇÃO NA RAMPA DE ACESSO À ESTAÇÃO.



06) MAU ESTADO DE CONSERVAÇÃO DA ESQUADRIA E DOS ORNAMENTOS, FISSURAS E SUJEIRA NA PAREDE.



07) MAU ESTADO DE CONSERVAÇÃO DA ESQUADRIA E DOS ORNAMENTOS, FISSURAS E SUJEIRA NA PAREDE.



08) PAREDE DESCASCANDO, CORROSÃO DA ESTRUTURA DA COBERTURA, ESQUADRIA DANIFICADA.



09) PLACA METÁLICA, CORROSÃO DA ESTRUTURA DA COBERTURA, ESQUADRIAS DANIFICADAS.



10) CORROSÃO DA ESTRUTURA DE APOIO DA COBERTURA.

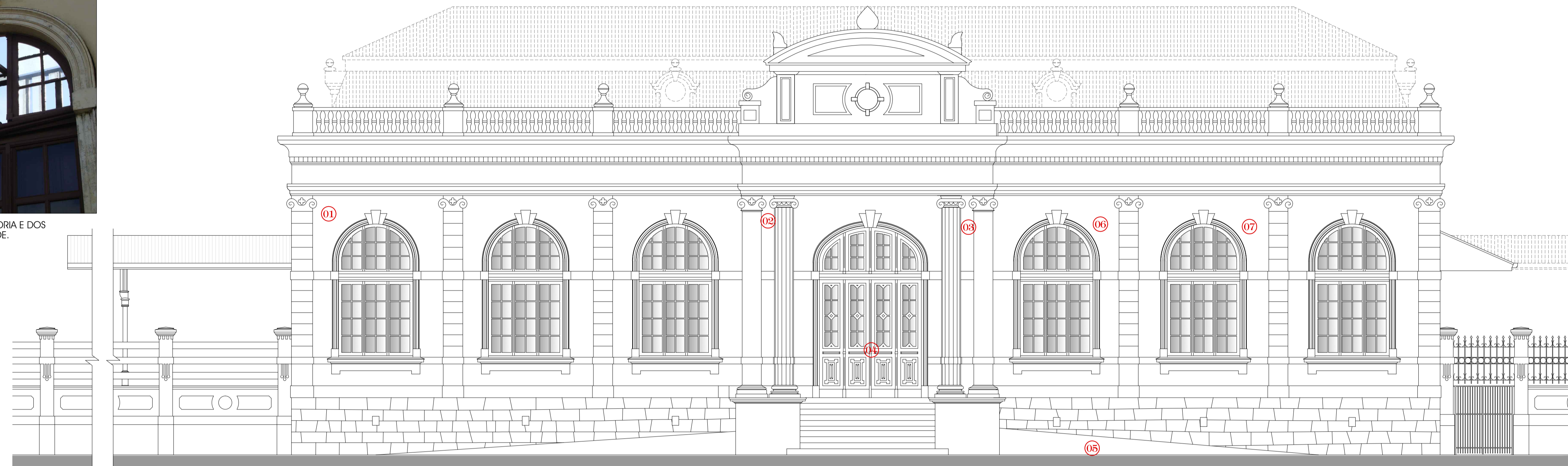

ELEVAÇÃO 1 - VISTA DA RUA
ESCALA 1:75

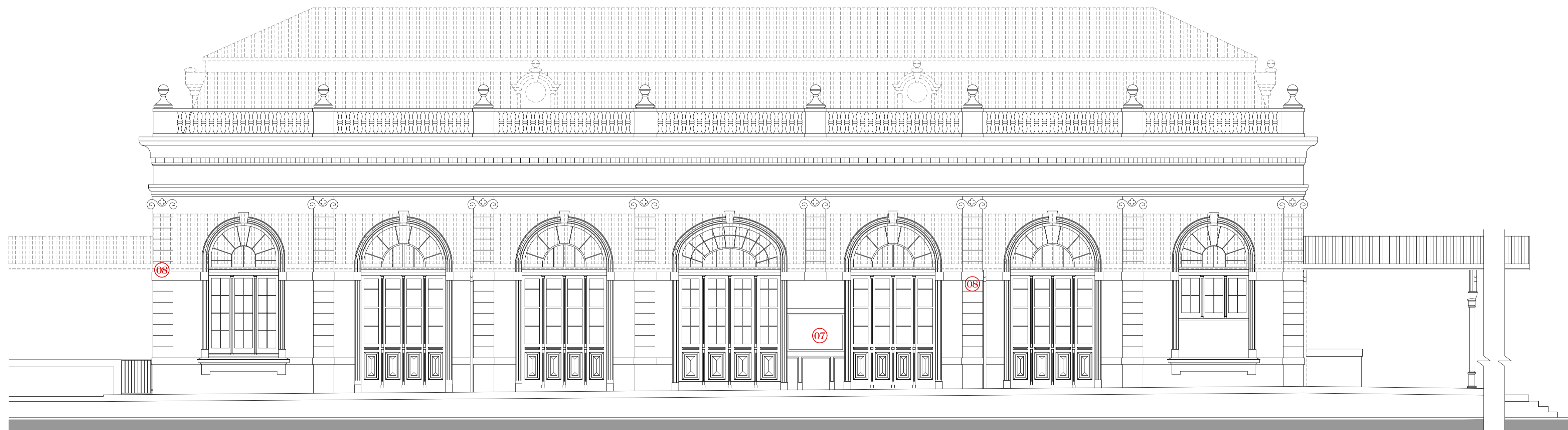

ELEVAÇÃO 2
ESCALA 1:75

ALTERADO EM:
NOTAS
EM CASO DE DIVERGÊNCIAS ENTRE AS COPIAS DE DESENHO E DE SUAS DIMENSÕES MEDIDAS EM ESCALA PREVALECEM AS PRIMEIRAS.
É MANDATÓRIO O PERÍTO ENTENDIMENTO DO PROJETO ANTES DO INÍCIO DOS TRABALHOS DE CONSTRUÇÃO E, EM CASO DE DÚVIDAS SEJA CONSCIENTIADO, CONSULTE O AUTOR DO PROJETO.

REVISÃO DO PROJETO DE PRESERVAÇÃO E CONSERVAÇÃO	ARQUIVO
ESTAÇÃO FERROVIÁRIA DE PARANAGUÁ / PR	EPF01/2012
PROPRIETÁRIO	DATA
PREFEITURA MUNICIPAL DE PARANAGUÁ / PR	CLUBIRBA
proambientes ARQUITETURA, ENGENHARIA E CONSULTORIA LTDA	
D 03	
Rua Prof. Brandão, 153 - Vila das Ar - CEP 85.045-135 - Curitiba - PR - Tel / Fax: (41) 3362-0164 - www.proambientes.com	
AUTOR / RESPONSÁVEL TÉCNICO	DESENHO
ARQ. BRUNO EMBERT	JESSICA P. MCGEEN
ARQ. STEFANO DOS SANTOS	KARINA FORMENTIN
ARQ. PAULO HITTER DE OLIVEIRA	ESCALA
INDICADA	

DIAGNÓSTICO ELEVACIONES 1 E 2