01 VISTA GERAL DA FACHADA, COM PINTURA DESCASCANDO, E VEGETAÇÃO.

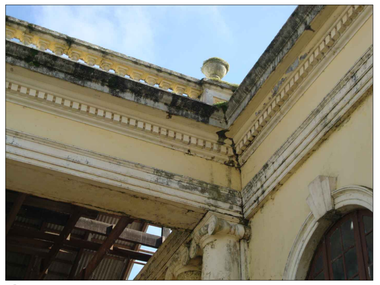

02 ELEMENTOS DA FACHADA COM LIMO E DESCASCANDO.

03 MANCHAS, SUJEIRA E DESCASCAMENTO DOS ELEMENTOS.

04 PORÃO COM ENTULHO.

05 PAREDE DESCASCANDO, CORROSÃO DA ESTRUTURA DA COBERTURA, ESQUADRIA DANIFICADA.

06 ESTRUTURA DA COBERTURA DA PASSARELA.

07 VISTA GERAL DA FACHADA, COM PINTURA DESCASCANDO, E REDE ELÉTRICA APARENTE.

08 MANCHA DE UMIDADE NA PAREDE, TELHADO QUEBRADO, ESQUADRIAS DANIFICADAS.

09 ELEMENTOS DA FACHADA COM LIMO E DESCASCANDO.

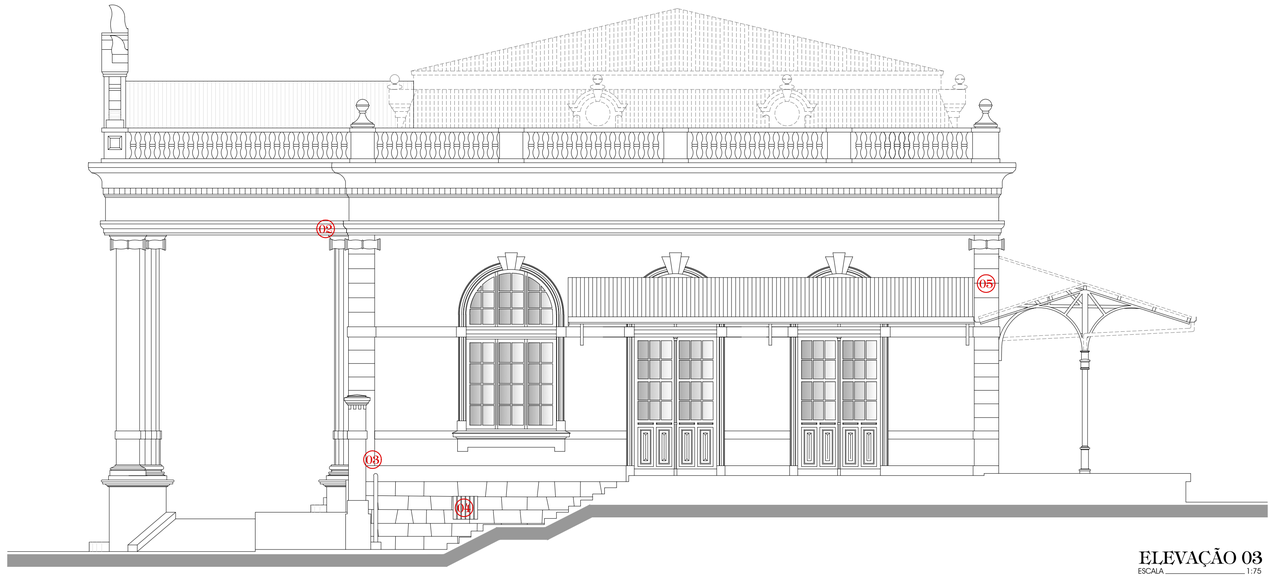

ELEVAÇÃO 03
ESCALA 1:75

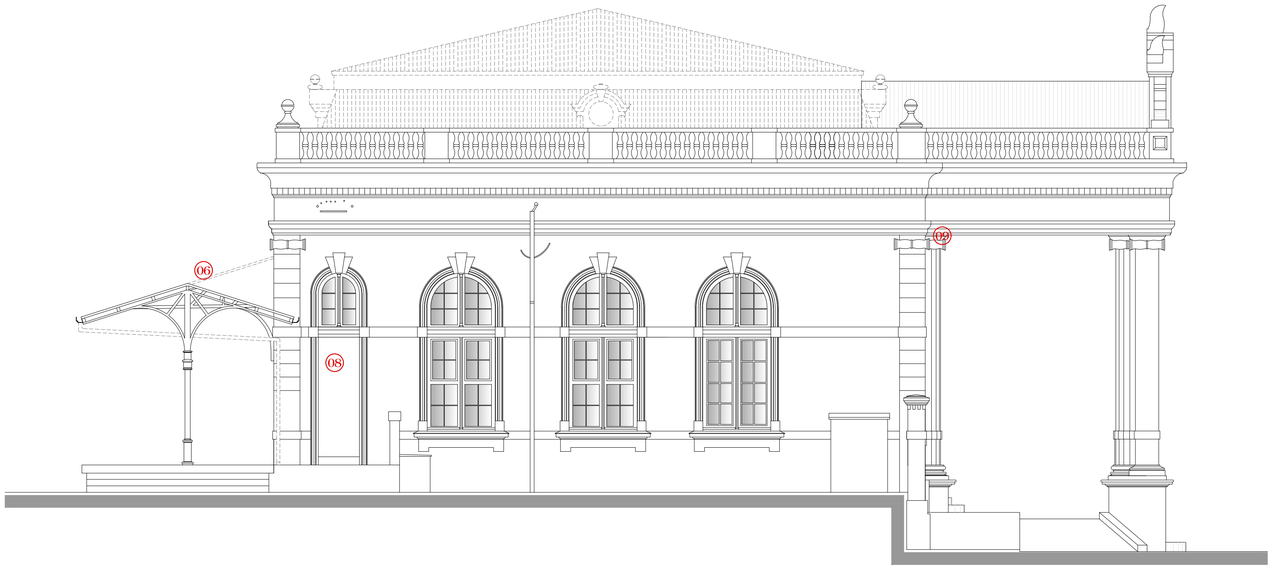

ELEVAÇÃO 04
ESCALA 1:75

ALTERADO EM:

NOTAS
— EM CASO DE DIVERGÊNCIAS ENTRE AS COTAS DE DESENHO E DE SUAS DIMENSÕES MEDIDAS EM ESCALA PREVALECERÃO AS PRIMEIRAS.
— É MANDATÓRIO O PERFEITO ENTENDIMENTO DO PROJETO ANTES DO INÍCIO DOS TRABALHOS DA CONSTRUÇÃO E, EM CASO DE DÚVIDAS SEJA CONSCIENCIOSO, CONSULTE O AUTOR DO PROJETO.

REVISÃO DO PROJETO DE RESTAURO E CONSERVAÇÃO
ESTAÇÃO FERROVIÁRIA DE PARANAGUÁ / PR

ARQUIVO
EFPGUA/02

PROPRIETÁRIO
PREFEITURA MUNICIPAL DE PARANAGUÁ / PR

DATA
CURITIBA ABR/2015

proambientes
ARQUITETURA, ENGENHARIA E CONSULTORIA LTDA
rua prof. brandão, 153 - alto da xv - cep 80.045 - 135 - curitiba - pr - tel / fax (41) 3262-0164 - www.proambientes.com

D 04

AUTOR / RESPONSÁVEL TÉCNICO
ARQ. PAULO RITTER DE OLIVEIRA crea - pr 7385-7

EQUIPE
ARQ. BIANCA EWERT crea - pr 59021-5
ARQ. SUZAN RODRIGUES crea - pr 47634-0
ENG. ISS RIBAS BUSSE crea - pr 9.253/d

DESENHO
JÉSSIKA P. HOEGEN
KARINA FORMENTINI

DIAGNÓSTICO
ELEVAÇÕES 3 E 4

ESCALA
indicada

proambientes
ARQUITETURA, ENGENHARIA E CONSULTORIA LTDA