



01 PAREDE COM FISSURAS E DESCASCANDO.



02 PAREDE COM FISSURAS E DESCASCANDO.



03 PAREDE COM FISSURAS E DESCASCANDO.



04 PAREDE COM FISSURAS E DESCASCANDO.



05 PAREDE DESCASCANDO E COM LIMO, RODAPÊ DANIFICADO.



06 PAREDE DESCASCANDO E COM FISSURAS.



10 RACHADURA ENTRE AS PAREDES.

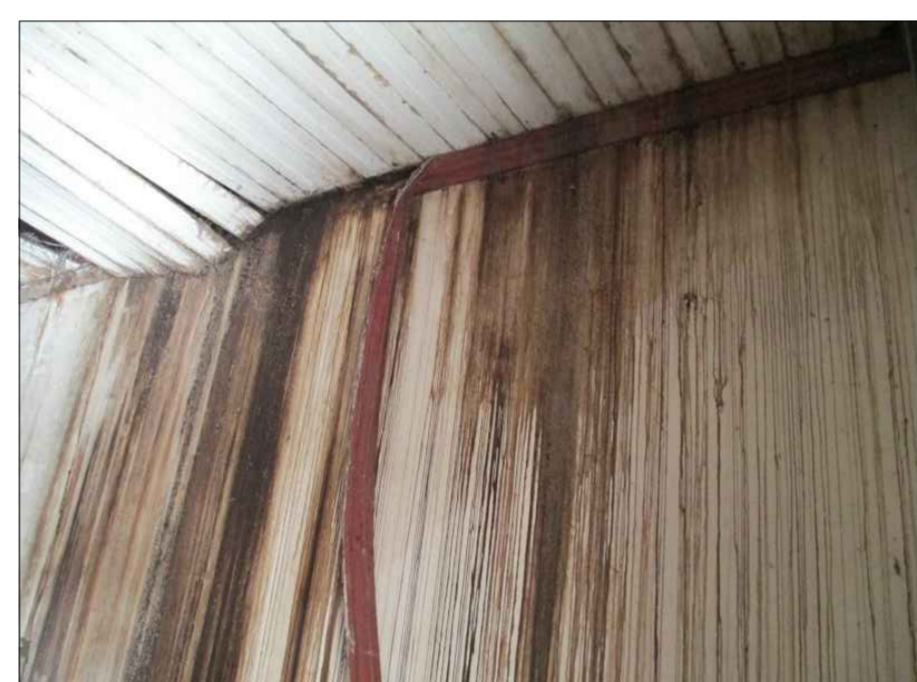

15 SUJEIRA NAS PAREDES E FORRO APODRECIDO.



07 PAREDE COM FISSURAS E DESCASCANDO.



08 PAREDE COM FISSURAS E DESCASCANDO.

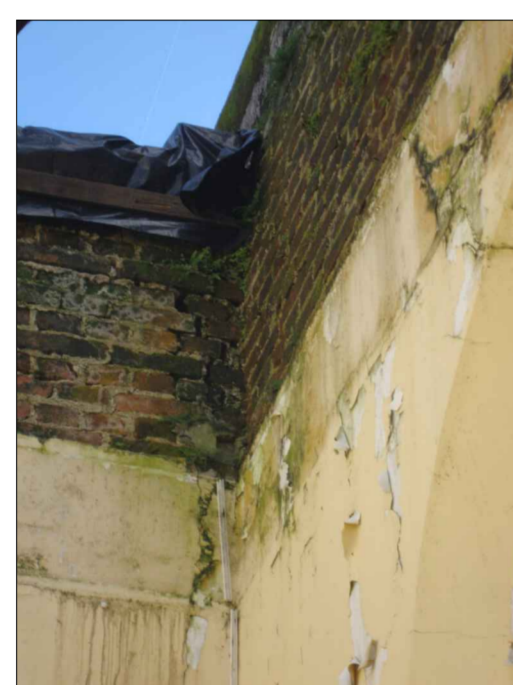

11 RACHADURA ENTRE AS PAREDES.



16 FALTA DO CAIXILHO, PAREDE E RODAPÊ DANIFICADOS.



09 FACHADA INTERNA COM LIMO, FISSURAS E COM TINTA DESCASCANDO.



13 PINTURA DESCASCANDO E COM MANCHAS NA FACHADA E NOS ORNAMENTOS.



17 ORNAMENTO COBERTO POR LIMO, ASSIM COMO A PARTE ONDE DEVERIA ESTAR A COBERTURA.

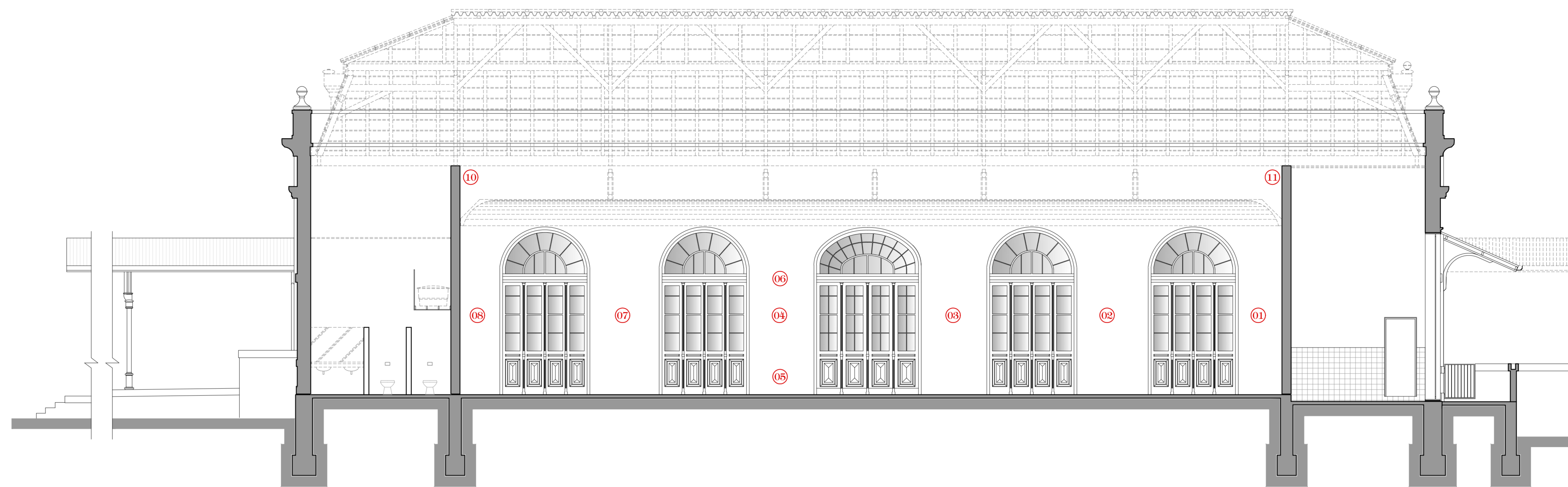

CORTE BB'
ESCALA 1:75

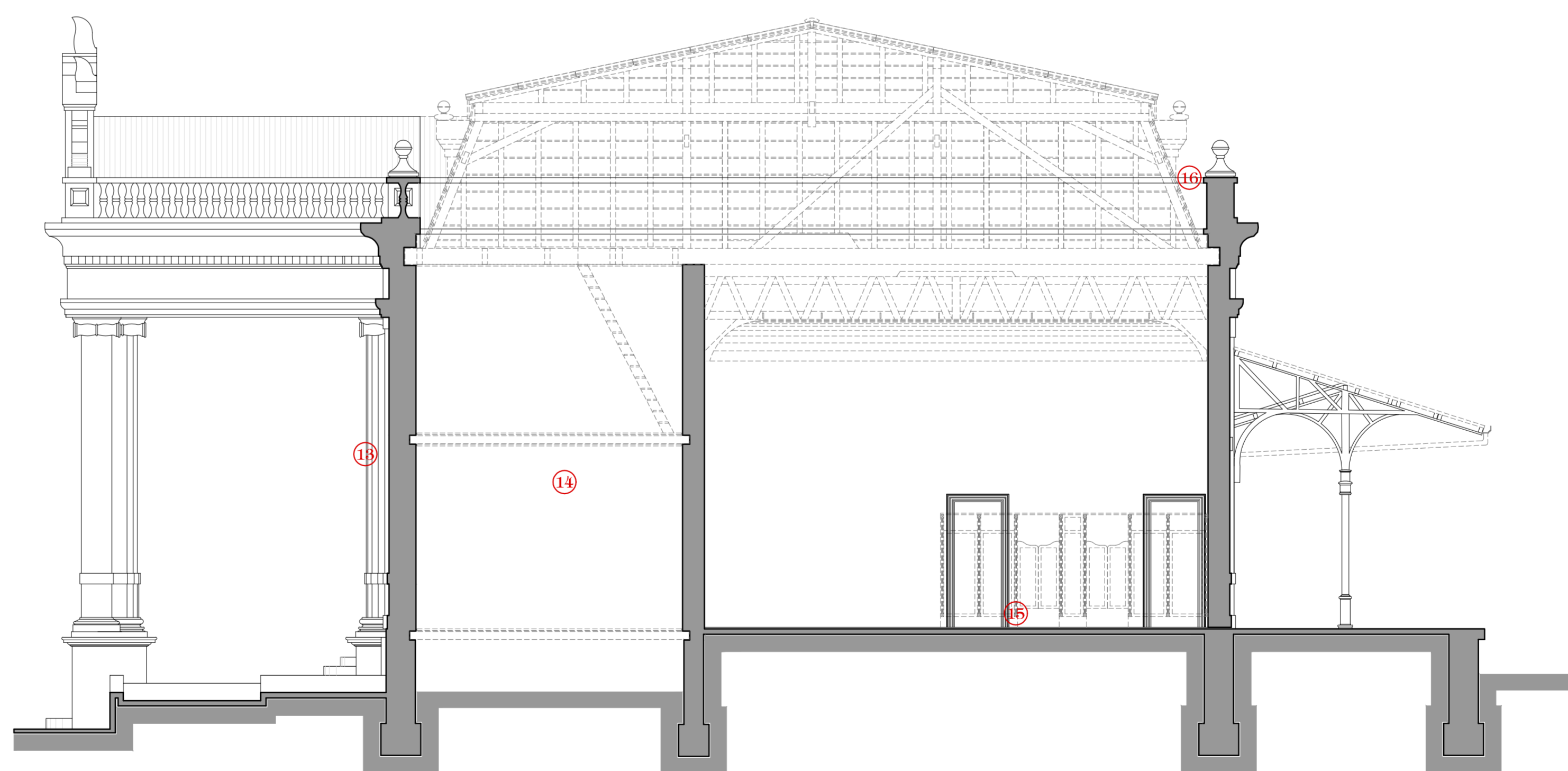

CORTE AA'
ESCALA 1:75

ALTERADO EM:
NOTAS
— EM CASO DE DIVERGÊNCIAS ENTRE AS COTAS DE DESENHO E DE SUAS DIMENSÕES MEDIDAS EM ESCALA PREVALERÃO AS PRIMEIRAS.
— É MANDATORIO O PERIFERO ENTENDIMENTO DO PROJETO ANTES DO INICIO DOS TRABALHOS DA CONSTRUÇÃO E, EM CASO DE DÚVIDAS SEJA CONSCIENTIZADO, CONSULTE O AUTOR DO PROJETO.

REVISÃO DO PROJETO DE RESTAURO E CONSERVAÇÃO		ARQUIVO
ESTAÇÃO FERROVIÁRIA DE PARANAGUÁ / PR		EPF04/02
PROPRIETÁRIO		DATA
PREFEITURA MUNICIPAL DE PARANAGUÁ / PR		CLIENTE
PREFEITURA MUNICIPAL DE PARANAGUÁ / PR		ABR/2015
proambientes ARQUITETURA, ENGENHARIA E CONSULTORIA LTDA		
RUA PROF. BERNARDO, 153 - CID. DA XV - CEP. 80.045 - 135 - CURITIBA - PR - TEL / FAX: (41) 3262-0164 - WWW.PROAMBIENTES.COM		DESENHO
COORDENADOR ARQ. BRUNO EMERIT	PROJ. ARQ. 59021-5	DESENHO
ENGENHEIRO ENR. SÔNIA ROSCHES	PROJ. ENR. 47634-0	DESENHO
ENGENHEIRO ENR. JOSÉ ROBERTO	PROJ. ENR. 47634-0	DESENHO
ARQ. PAULO RITTER DE OLIVEIRA - COU 7385-7	PROJ. ARQ. 59021-5	DESENHO
DIAGNÓSTICO		ESCALA
CORTE AA' e BB'		INDICAÇÃO