

ELEVAÇÃO 1 - VISTA DA RUA  
ESCALA 1:75

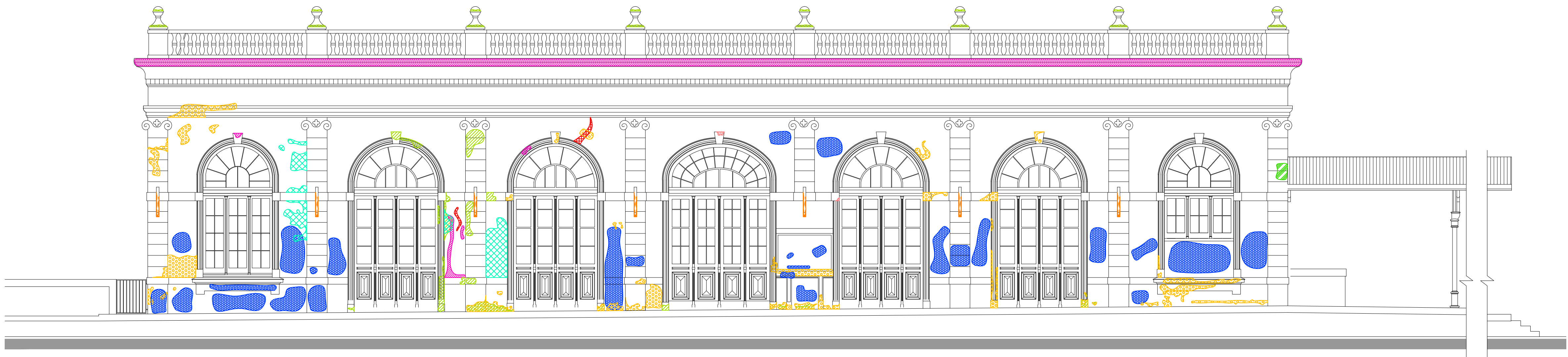

ELEVAÇÃO 2  
ESCALA 1:75

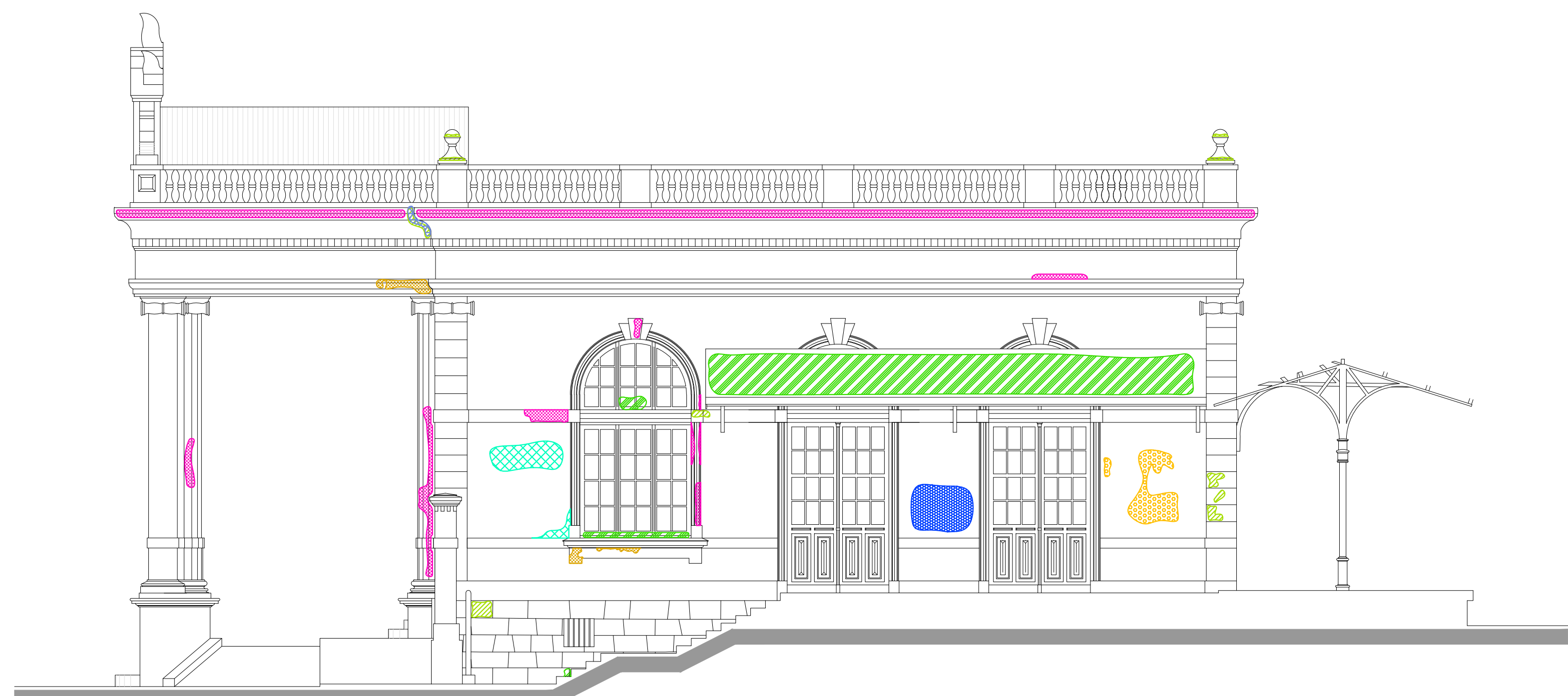

ELEVAÇÃO 03  
ESCALA 1:75

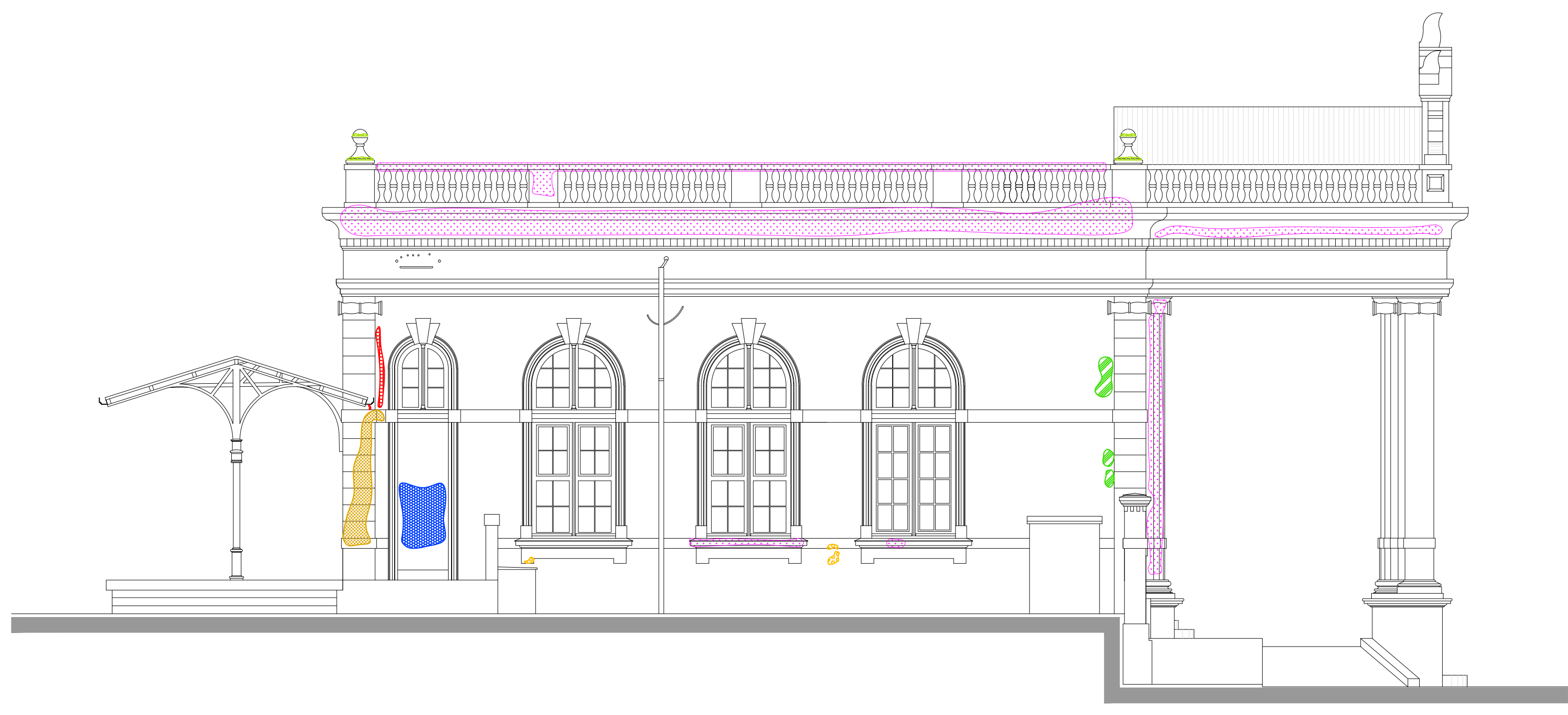

ELEVAÇÃO 04  
ESCALA 1:75

- LEGENDA
- RACHADURAS
  - LIMO
  - VEGETAÇÃO
  - CORROSÃO
  - ACÃO DE INSETOS
  - ACÃO DE FUNGOS
  - SUJEIRA
  - QUEBRADO
  - PICHADO
  - DESCASCAMENTO
  - SEM REVESTIMENTO
  - ÁGUA
  - DESGASTE
  - DESTRUIDO
  - INEXISTENTE
  - SINAL DE DESGARRAMENTO
  - INFILTRAÇÃO

ALTERADO EM:

NOTAS

EM CASO DE EMERGÊNCIA ENTRE AS COTAS DE DESENHO E DE SUAS DIMENSÕES MEDIDAS EM ESCALA PREVALECEM AS PRIMEIRAS.

É MANDATÓRIO O REBATEO ENTENDIMENTO DO PROJETO ANTES DO INÍCIO DOS TRABALHOS DA CONSTRUÇÃO E, EM CASO DE DÚVIDA SEJA CONSCIENTIZADO, CONSULTE O AUTOR DO PROJETO.

REVISÃO DO PROJETO DE RESTAURAR E CONSERVAÇÃO

ESTÇÃO FERROVIÁRIA DE PARANAGUÁ / PR

PROPRIETÁRIO

PREFEITURA MUNICIPAL DE PARANAGUÁ / PR

ARQUIVO

EPFQUA02

DATA

CURITIBA

ABR/2015

proambientes

ARQUITETURA, ENGENHARIA E CONSULTORIA LTDA

rua prof. brandão, 153 - alto das ar - cep 80.045 - 135 - curitiba - pr - tel / fax (41) 3262-0164 - www.proambientes.com

AUTOR / RESPONSÁVEL TÉCNICO

PROPRIETÁRIO

ARQ. PAULO RIBEIRO DE OLIVEIRA

CEP A 7385-7

EQUIPE

ARQ. FRANCIA FERREI

ARQ. JULIAN RODRIGUES

ENG. DE REDE ELÉTRICA

CEP A 99201-5

CEP A 87334-0

CEP A 72330

DESENHO

JOSSA P. HEDER

KARINA SOARES

ESCALA

Indicada

DIAGNÓSTICO

DANOS - ELEVAÇÕES