

- REVISÃO E RECUPERAÇÃO DAS JANELAS E PORTAS DE MADEIRA CONFORME OS MODELOS REMANESCENTES;
 - PREVER A SUBSTITUIÇÃO TOTAL EM CASOS DE IMPOSSIBILIDADE DE RECUPERAÇÃO;
 - PREVER A SUBSTITUIÇÃO DAS PEÇAS QUEBRADAS OU APODRECIDAS, ENXERTOS, LIMPEZA DAS FERRAGENS E SUBSTITUIÇÃO TOTAL DOS VIDROS.

- SUBSTITUIÇÃO TOTAL DOS FORROS DE MADEIRA E MEIAS-CANAS.

- RESTAURO DOS PILARES E ESTRUTURA DA COBERTURA DA PLATAFORMA DE FERRO FUNDIDO; LIXAMENTO, RECOMPOSIÇÃO DE PARTES CORROÍDAS, TRATAMENTO ANTIOXIDANTE E PINTURA COM ESMALTE SINTÉTICO ANTIOXIDANTE.

- RETIRADA DA CAIXA D'ÁGUA E FORRO.

- RECUPERAÇÃO DO PISO DE LADRILHO HIDRAULICO E SUBSTITUIÇÃO EM ALGUNS LUGARES.

- SUBSTITUIÇÃO TOTAL DA ESTRUTURA DE MADEIRA.

- RECOMPOSIÇÃO DOS FRISOS E ORNAMENTOS, COMPLETANDO AS PARTES FALTANTES A REAVIVANDO AS ARESTAS COM ARGAMASSA DE TRAÇO SIMILAR À EXISTENTE

- SUBSTITUIÇÃO COMPLETA DAS PEÇAS DE MADEIRA DANIFICADAS (ASSOALHO, RODAPÉS E ESTRUTURA DO PISO) POR PEÇAS EM MADEIRA ITALUVA, 1ª CATEGORIA, SEMI-SECA.

- REVISÃO DAS CALÇADAS, PADRONIZANDO O PISO E ELIMINANDO RACHADURAS.

- SUBSTITUIÇÃO DE 100% DA ESTRUTURA DE MADEIRA

- RECUPERAÇÃO E PINTURA DOS ELEMENTOS METÁLICOS.

- INSERÇÃO DE NOVAS CALHAS E CONDUTORES.

- EXECUÇÃO DE ACESSO PARA PORTADORES DE NECESSIDADES ESPECIAIS CONFORME PROJETO ESPECÍFICO.

CORTE BB'

ESCALA 1:75

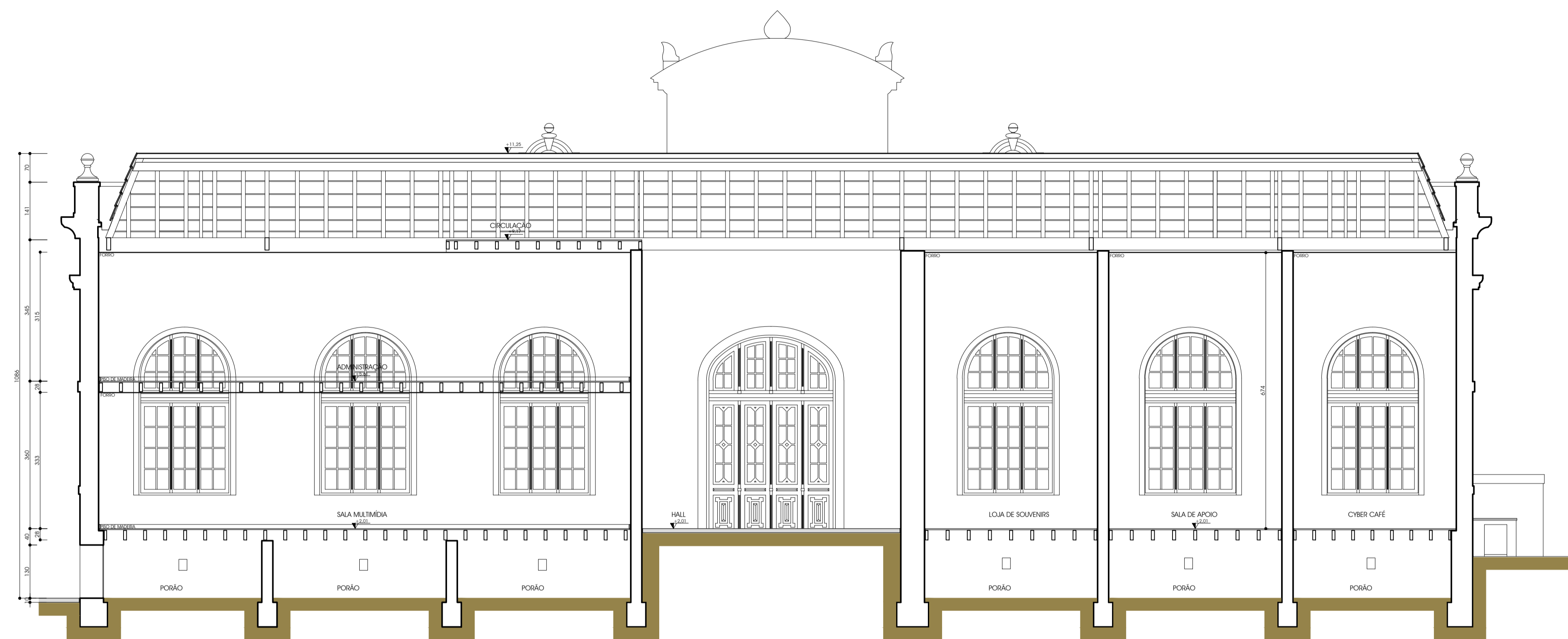

CORTE CC'

ESCALA 1:75

- RECUPERAÇÃO E PINTURA DOS ELEMENTOS METÁLICOS.

- INSERÇÃO DE NOVAS CALHAS E CONDUTORES.

- SUBSTITUIÇÃO TOTAL DOS FORROS DE MADEIRA E MEIAS-CANAS.
 - SUBSTITUIÇÃO TOTAL DAS TELHAS DA PLATAFORMA POR TELHA DE FIBROCIMENTO 6mm.

- REVISÃO E RECUPERAÇÃO DAS JANELAS E PORTAS DE MADEIRA CONFORME OS MODELOS REMANESCENTES;
 - PREVER A SUBSTITUIÇÃO TOTAL EM CASOS DE IMPOSSIBILIDADE DE RECUPERAÇÃO;
 - PREVER A SUBSTITUIÇÃO DAS PEÇAS QUEBRADAS OU APODRECIDAS, ENXERTOS, LIMPEZA DAS FERRAGENS E SUBSTITUIÇÃO TOTAL DOS VIDROS.

- RESTAURO DOS PILARES E ESTRUTURA DA COBERTURA DA PLATAFORMA DE FERRO FUNDIDO; LIXAMENTO, RECOMPOSIÇÃO DE PARTES CORROÍDAS, TRATAMENTO ANTIOXIDANTE E PINTURA COM ESMALTE SINTÉTICO ANTIOXIDANTE;

- RECUPERAÇÃO DO PISO DE LADRILHO HIDRAULICO E SUBSTITUIÇÃO EM ALGUNS LUGARES.

CORTE AA'

ESCALA 1:75

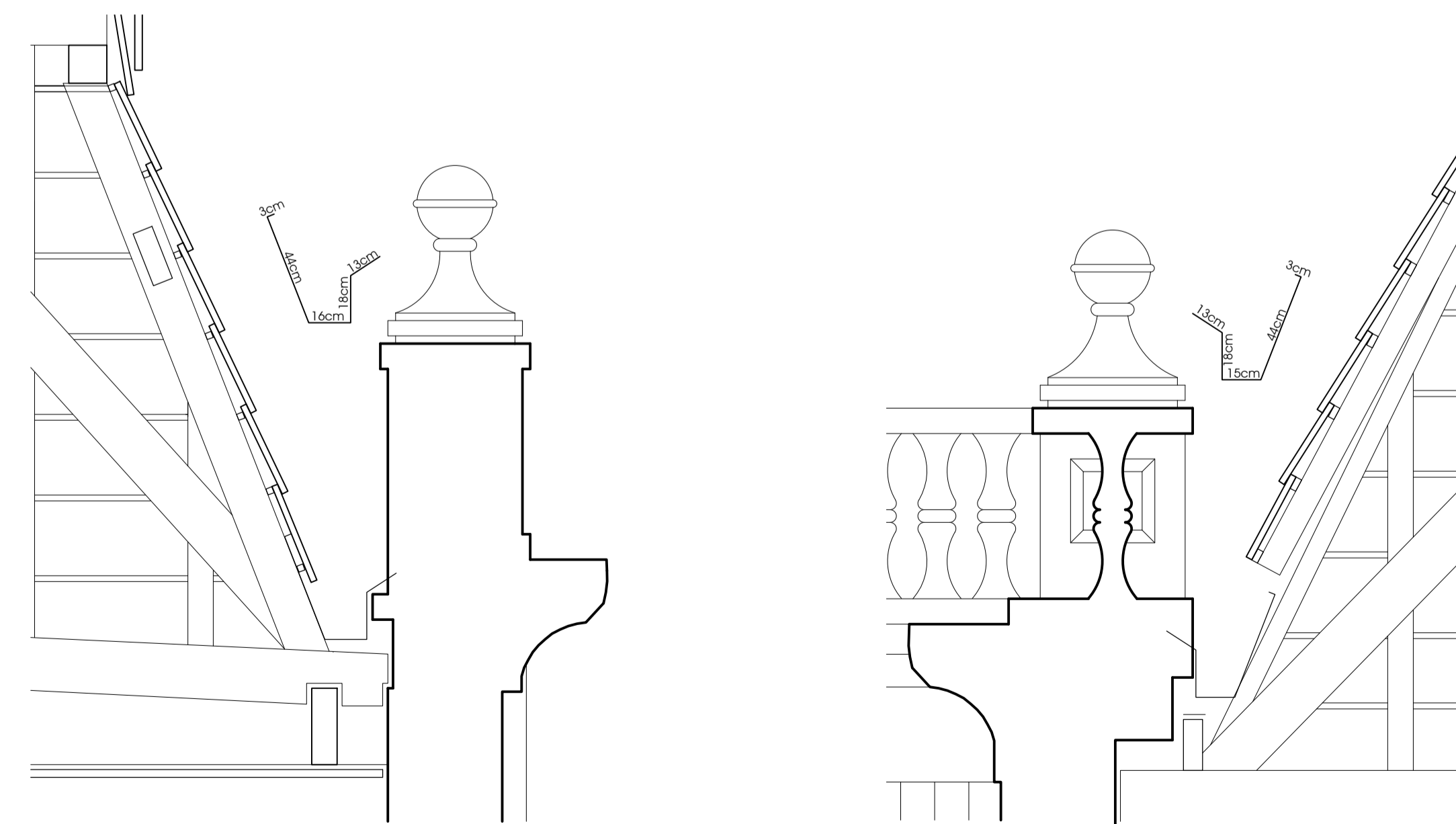

DETALHE 01

ESCALA 1:20

DETALHE 02

ESCALA 1:20

ALTERNADO EM:
 NOTAS
 - EM CASO DE EMERGÊNCIAS ENTRE AS COTAS DE DESENHO E DE SUAS DIMENSÕES MEDIDAS EM ESCALA PREVALECERÃO AS PRIMEIRAS.
 - EMANDANDO O REFERIDO DESENVOLVIMENTO DO PROJETO ANTES DO INÍCIO DOS TRABALHOS DE CONSTRUÇÃO E, EM CASO DE OUMAS, SEJA CONSCIENTE, CONSULTAR O AUTOR DO PROJETO.

REVISÃO DO PROJETO DE RESTAURO E CONSERVAÇÃO
ESTAÇÃO FERROVIÁRIA DE PARANAGUÁ / PR
 PROPRIETÁRIO: PREFEITURA MUNICIPAL DE PARANAGUÁ / PR
proambientes
 ARQUITETURA, ENGENHARIA E CONSULTORIA LTDA
 Rua Santa Brígida, 153 - Vila do Sol - CEP 85.045 - 135 - Curitiba - PR - Tel: (41) 3368-0164 - www.proambientes.com.br
 AUTOR / RESPONSÁVEL TÉCNICO: CO-ARQUITETA: ANA PAULA SITES DE OLIVEIRA - CREA 47434/O
 PROJETO: ANA PAULA SITES DE OLIVEIRA - CREA 47434/O
 DATA: 08/2015
 ESCALA: P 08
 PROPOSTA CORTES AA', BB' e CC'