

- CONVENÇÕES**
- GRAMA EMERALDA
 - PISO BLOCO DE CIMENTO QUEIMADO EXISTENTE
 - PISO GRANITO EXISTENTE
 - PISO BLOCO DE CIMENTO QUEIMADO
 - PISO À BASE DE LÍTIOS
 - LAJITO DE BRISA
 - PISO POCOVAL - SINALIZAÇÃO DE ALERTA
 - PISO POCOVAL - SINALIZAÇÃO DIRECIONAL
 - MANter VEGETAÇÃO EXISTENTE
 - VEGETAÇÃO PROPOSTA - PALMEIRAS

PLANTA DE PAISAGISMO
ESCALA 1:250

RESTAURAÇÃO DOS CANTEIROS CENTRAIS.

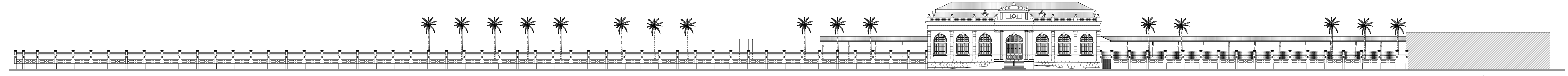

ELEVAÇÃO - VISTA DA RUA
ESCALA 1:250

ALVARÃO EM:
NOTAS:
— EM CASO DE DIVERGÊNCIAS ENTRE AS COPIAS DE DESENHO E DE SUAS DIMENSÕES MEDIDAS EM ESCALA PREVALECERÃO AS PRIMEIRAS.
— É MANDATÓRIO O REFERIDO ENTENDIMENTO DO PROJETO ANTES DO INÍCIO DOS TRABALHOS DE CONSTRUÇÃO E, EM CASO DE DÚVIDA, SEJA CONSULTADO O AUTOR DO PROJETO.

REVISÃO DO PROJETO: REVISÃO E COORDENAÇÃO
ESTAÇÃO FERROVIÁRIA DE PARANAGUÁ / PR
 PROPOSTA
 PREFEITURA MUNICIPAL DE PARANAGUÁ / PR

ANEXO: 153 - cidade de - CEP: 86065 - 135 - Curitiba - PR / Tel: (41) 3262-0164 - www.proambientes.com.br

AUTOR / RESPONSÁVEL TÉCNICO: ANA PAULO NITER DE OLIVEIRA - CREA: 7.788-2 - RFB: 3897713
 COORDENADOR: ANA BRAGA DE MOURA
 PROJETO: ANA BRAGA DE MOURA / ANA PAULO NITER DE OLIVEIRA - CREA: 7.788-2 - RFB: 3897713

DESENHO: JESSICA HORTO / KARLA TOLENTINO
 ESCALA: 1:250

PROPOSTA PAISAGISMO

ARQUIVO: EPR0412
 DATA: 2011
 CANTINA: 2011

proambientes
 ARQUITETURA, ENGENHARIA E CONSULTORIA LTDA

P 15