

PLANTA BAIXA
Esc.: 1:50

LEGENDA DE ESQUADRIAS / JANELAS / PORTAS E VISORES			
CÓDIGO	VAO LIVRE (L X H / Peitorii)	QUANTIDADE	DESCRIÇÃO
JANELAS			
J01	-	-	EXISTENTE A SEREM MANTIDAS
J02	-	-	EXISTENTE A SEREM MANTIDAS
PTH01	60X60X120	3	PASTENAGA / FERRES EM AÇO INOXIDÁVEL / FECHAMENTO COM VIDRO LAMINADO 6MM, FRESTA DE 15CM DE PASSAGEM
PORTAS			
P01	80CM X 210CM	11	PORTA DE ABRIR INTERNA MADEIRA DE ALTO DESEMPENHO ESPESSURA 3,5 A 4CM, ACABAMENTO EM PINTURA ACRILICA PARA MADEIRA BRANCA SEMBRILHO FECHADURA E MAÇANETA TIPO ALAVANCA CROMADAS E DOBRADIÇA DE GIRO CROMADAS
P02	80CM X 210 CM	9	PORTA DE ABRIR INTERNA MADEIRA DE ALTO DESEMPENHO ESPESSURA 3,5 A 4CM, ACABAMENTO EM PINTURA ACRILICA PARA MADEIRA BRANCA SEMBRILHO FECHADURA PARA BANHEIRO E MAÇANETA TIPO ALAVANCA CROMADAS E DOBRADIÇA DE GIRO CROMADAS
P03	100CM X 210CM	4	PORTA DE ABRIR INTERNA MADEIRA DE ALTO DESEMPENHO ESPESSURA 3,5 A 4CM, ACABAMENTO EM PINTURA ACRILICA PARA MADEIRA BRANCA SEMBRILHO FECHADURA E MAÇANETA TIPO ALAVANCA CROMADAS E DOBRADIÇA DE GIRO CROMADAS
P04	120CM X 210CM	2	PORTA DE ABRIR INTERNA MADEIRA DE ALTO DESEMPENHO ESPESSURA 4MM, ACABAMENTO EM PINTURA ACRILICA PARA MADEIRA BRANCA SEMBRILHO FECHADURA E MAÇANETA TIPO ALAVANCA CROMADAS E DOBRADIÇA DE GIRO CROMADAS
P05	180CM X 210CM	1	PORTA VAI E VEM COM DUAS FOLHAS (80CM) INTERNA COM VISOR, MADEIRA DE ALTO DESEMPENHO, ESPESSURA DE 4MM ACABAMENTO LAMINADO DE ALTA PRESSÃO NA COR BRANCA SEMBRILHO, PIVÔ LATERAL REVERSÍVEL COM PROTETOR DE PORTAS BRANCAS
P06	-	-	EXISTENTE A SEREM MANTIDAS
P07	100CM X 210CM	2	PORTA DE ABRIR UMA FOLHA ALUMÍNIO 25MM ACABAMENTO EM PINTURA ELETROSTÁTICA BRANCA VENEZIANAS COM TELAS CONTRA VETORES E PVC, FECHADURA E MAÇANETA TIPO ALAVANCA, CROMADAS E VISTAS EM ALUMÍNIO
P08	250CM X 210CM	1	GRADIL COMPOSTO EM CONJUNTO COM PORTA DE ABRIR DE 100CM DA LARGURA E 210 DE ALTURA E GRADIL FIXO DE BARRAS DE AÇO GALVANIZADOS DE 10MM FIXADOS NA VERTICAL DE 8 EM 8 CM E BARRAMENTO DE FECHAMENTO EM CHAPA DE 5MMX4CM PERFORADAS DISPOSTAS A CADA 80 CM NA HORIZONTAL. PINTURA ELETROSTÁTICA BRANCA CHUMBADAS NA ALVENARIA, FECHADURA DE FERROLHO DE PORTÃO PARA CADEADO
P09	180CM X 210CM	1	GRADIL COMPOSTO EM CONJUNTO COM PORTA DE ABRIR DE 100CM DA LARGURA E 210 DE ALTURA E GRADIL FIXO DE BARRAS DE AÇO GALVANIZADOS DE 10MM FIXADOS NA VERTICAL DE 8 EM 8 CM E BARRAMENTO DE FECHAMENTO EM CHAPA DE 5MMX4CM PERFORADAS DISPOSTAS A CADA 80 CM NA HORIZONTAL. PINTURA ELETROSTÁTICA BRANCA CHUMBADAS NA ALVENARIA, FECHADURA DE FERROLHO DE PORTÃO PARA CADEADO
P10	300CM X 210CM	1	PORTÃO DECORRER COMPOSTO DE DUAS FOLHAS DE CORRER 150CM DA LARGURA E 210 DE ALTURA E BARRAS DE AÇO GALVANIZADOS DE 10MM FIXADOS NA VERTICAL DE 8 EM 8 CM E BARRAMENTO DE FECHAMENTO EM CHAPA DE 5MMX4CM PERFORADAS DISPOSTAS A CADA 80 CM NA HORIZONTAL. PINTURA ELETROSTÁTICA BRANCA CHUMBADAS NA ALVENARIA, FECHADURA DE FERROLHO DE PORTÃO PARA CADEADO

LEGENDA DE ACABAMENTOS DE AMBIENTES		
SÍMBOLO	DESCRIÇÃO	DESCRIÇÃO
●	PISO	
01	MANTA VINÍLICA	
02	CERÂMICA COM ÍNDICE DE ABSORÇÃO INFERIOR A 4% E REJUNTE COM ÍNDICE DE ABSORÇÃO INFERIOR A 4%	
03	MANTA VINÍLICA CONDUTIVA	
▲	PAREDE	
01	MASSA ACRILICA COM ACABAMENTO EM PINTURA ACRILICA	
02	MASSA ACRILICA COM ACABAMENTO EM PINTURA EPOXI A BASE DE AGUA	
03	CERÂMICA COM ÍNDICE DE ABSORÇÃO INFERIOR A 4% E REJUNTE COM ÍNDICE DE ABSORÇÃO INFERIOR A 4%	
■	RODAPE	
01	MANTA VINÍLICA	
02	RODAPE EM POLIESTIRENO	
03	CERÂMICA COM ÍNDICE DE ABSORÇÃO INFERIOR A 4% E REJUNTE COM ÍNDICE DE ABSORÇÃO INFERIOR A 4%	
◆	FORRO	
01	PLACAS DE GESSO REVESTIDAS COM MASSA ACRILICA E PINTURA ACRILICA	
02	PLACAS DE GESSO REVESTIDAS COM MASSA ACRILICA E PINTURA EPOXI A BASE DE AGUA	
03	FORRO REMOVÍVEL DE PLACAS DE GESSO REVESTIDAS COM PVC	
04	ACABAMENTO NA LAJE COM MASSA ACRILICA E PINTURA ACRILICA	

OBSERVAÇÃO

- AS SOLEIRAS DAS PORTAS SERÃO EXECUTADAS COM O MESMO MATERIAL DO PISO ONDE ESTÃO PROPOSTAS
- QUANDO DA UTILIZAÇÃO DE REVESTIMENTOS CERÂMICOS EM PISOS OU PAREDES, ESTES TERÃO DIMENSÕES GRANDES COM BORDAS RETIFICADAS E REJUNTES IMPERMEÁVEIS COM O MENOR ESPAÇAMENTO POSSÍVEL.
- OS RODAPÉS SERÃO EXECUTADOS ALINHADOS AS PAREDES OU TERÃO ACABAMENTO FINAL SEM RESSALTO QUANDO O PRIMEIRO NÃO FOR POSSÍVEL.
- OS FORROS NÃO POSSUIRÃO NEGATIVOS OU REENTRÂNCIAS QUE DIFICULTEM SUA HIGIENIZAÇÃO.
- COM EXECUÇÃO DO CENTRO CIRÚRGICO, SALA DE PREPARO DE QUIMIOTERÁPICOS E DOS AMBIENTES CONFINADOS, TODOS OS AMBIENTES LOCALIZADOS NAS EXTREMIDADES DA EDIFICAÇÃO POSSUÍRÃO VENTILAÇÃO NATURAL ATRAVÉS DAS JANELAS VOLTADAS PARA O EXTERIOR, NOS AMBIENTES CONFINADOS A RENOVACÃO DE AR SERÁ FEITA POR SISTEMA MECÂNICO (BOM - EXAUSTORES E INSULADORES - CONFORME RESOLUÇÃO SES/010/02. AS ÁREAS CLIMATIZADAS (ACCI) SEGUIRÃO AS NORMAS PARA TRATAMENTO DE AR EM ÁREAS DE CONFORTO (NBR 6401) E TRATAMENTO DE AR EM UNIDADES MÉDICO-HOSPITALARES (NBR 7250/2003), SEGUNDO OS REQUISITOS ESTABELECIDOS DE TEMPERATURA, PRESSÃO, RENOVACÃO, FILTRAGEM E UMIDADE RELATIVA DO AR PARA CADA AMBIENTE.
- A ESTERILIZAÇÃO DOS MATERIAIS SERÁ TERCEIRIZADA.

LEGENDA DE VENTILAÇÃO MECÂNICA	
SÍMBOLO	DESCRIÇÃO
■	AMBIENTE COM CONDICIONAMENTO DE AR
■	AMBIENTE COM EXAUSTÃO MECÂNICA

O SISTEMA DE CLIMATIZAÇÃO DA ÁREA REFORMADA SERÁ FEITO POR SISTEMAS CENTRAIS COM RENOVACÃO DE AR DISTRIBUÍDOS POR MEIO DE DIFUSORES EMBOITADOS NO FORRO. SERÃO UTILIZADOS SISTEMA DE AR CONDICIONADO COM FILTRAGENS, TROCAS E NÍVEIS DE UMIDADE ADEQUADOS COM A LEGISLAÇÃO VIGENTE. TODOS OS AMBIENTES QUE NÃO POSSUÍR ABERTURA PARA O EXTERIOR TERÃO SISTEMA DE VENTILAÇÃO MECÂNICA, CADA QUAL ADEQUADA PARA A FUNCIONALIDADE DO AMBIENTE. TODO O SISTEMA DA ÁREA REFORMADA SERÁ PROJETADO E DIMENSIONADO POR PROFISSIONAL HABILITADO E ATENDERÁ AS NORMAS ESPECÍFICAS VIGENTES DA ANVISA, RESPEITANDO A NBR7256.

LEGENDA DE PONTOS DE FLUIDOS	
CÓDIGO	DESCRIÇÃO
①	PONTO DE VÁCUO CLÍNICO E LIMPEZA
②	PONTO DE AR COMPRIMIDO MEDICINAL
③	PONTO DE OXIGÊNIO MEDICINAL
④	PONTO DE OXÍDO NITROSO

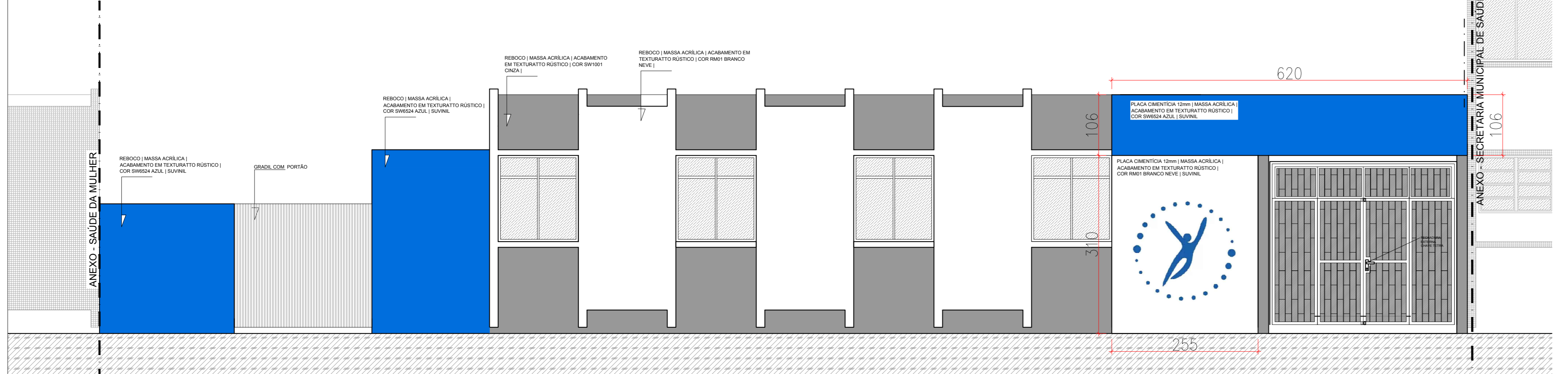

FACHADA
Esc.: 1:50

OBS: A unidade ocupará parte do pavimento térreo da Secretaria de Saúde a qual não está inserida no conteúdo da linguagem visual da Fachada mas que está incluída no projeto de reforma

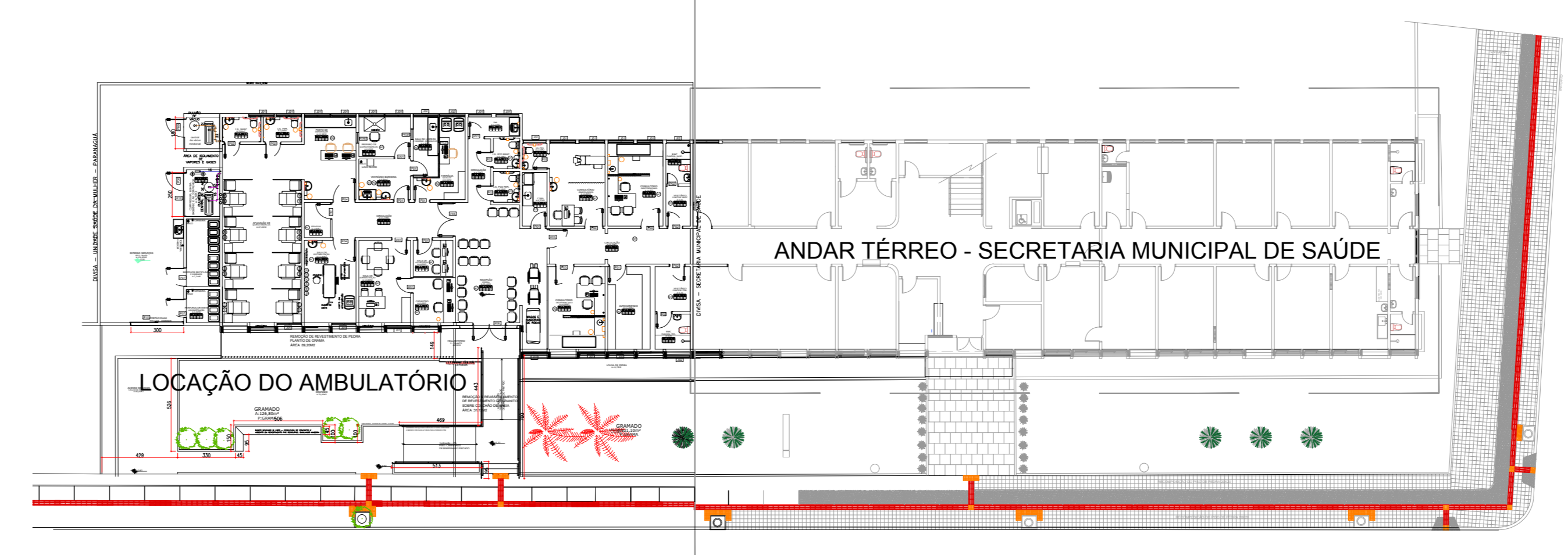

LOCALIZAÇÃO
Esc.: 1:250

LOCALIZAÇÃO
Esc.: 1:250

PREFEITURA MUNICIPAL DE PARANAGUÁ
ADMINISTRAÇÃO MARCELO ELIAS ROQUE
SECRETARIA MUNICIPAL DE SAÚDE

UNIDADE DE ATENDIMENTO ONCOLÓGICO - PARANAGUÁ
RUA JOÃO EUGÊNIO, 17 909 ESQUINA COM TRAVESSA CORRÊA DE FREITAS
CENTRO - PARANAGUÁ, PR

PROJETO: ANTEPROJETO - LEIUAUTE
PLANTA BAIXA - AMBIENTAÇÃO

AUTOR DO PROJETO / REGISTRO PROF: ARQUITETA E AMBIENTISTA - CAU 421180-7
PROFESSORA: MUNICÍPIO DE PARANAGUÁ