

Corte BB'

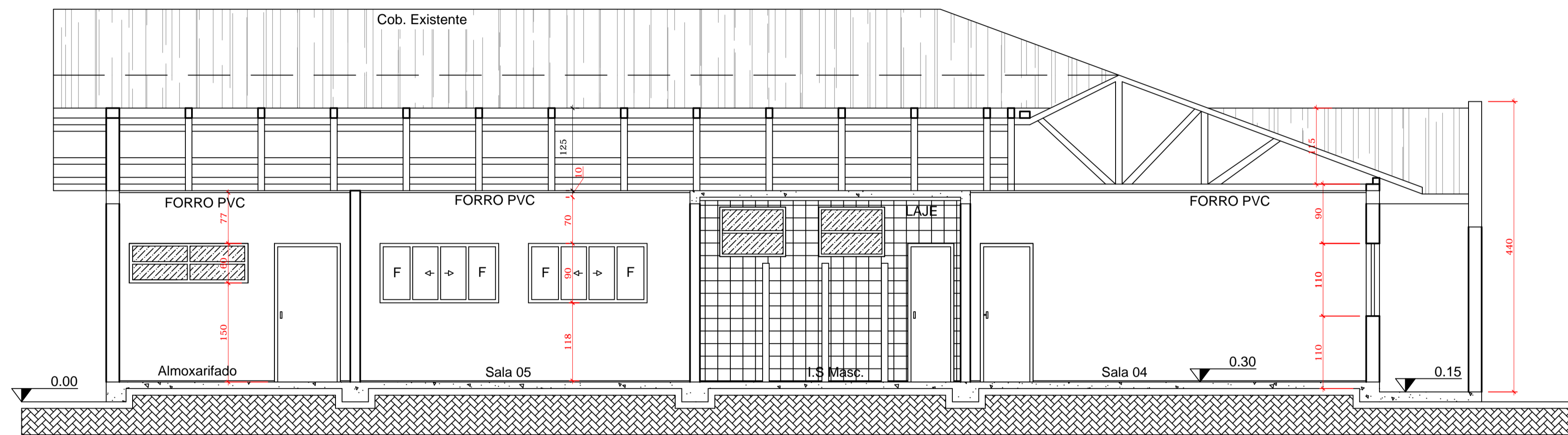

Corte AA'

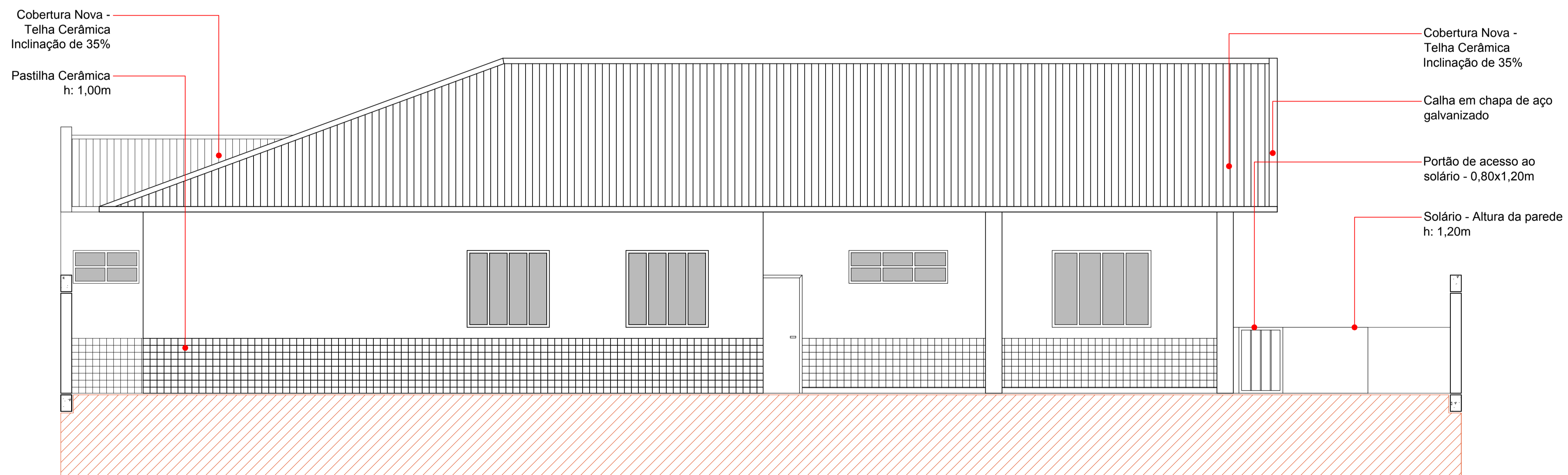

Elevação Frontal

CREA-PR / AEAL	CONSULTA
PREFEITURA	SAÚDE
SECRETÁRIO	DIRETOR

PREFEITURA MUNICIPAL DE PARANAGUÁ
 SECRETARIA MUNICIPAL DE EDUCAÇÃO E ENSINO INTEGRAL
 ADMINISTRAÇÃO: MARCELO ELIAS ROQUE

TÍTULO	PROJETO DE REGULARIZAÇÃO AMPLIAÇÃO E REFORMA				
OBRA	CMEI - ZULEIDE PINTO ROSA				
CONTEÚDO	CORTES-ELEVAÇÃO				
PROPRIETÁRIO	PREFEITURA MUNICIPAL DE PARANAGUÁ CNPJ: 36.017.458/0001-15		AUTOR DO PROJETO DEBORA TEMPORÃO DE AGUIAR RAMOS CREA - PR 25.967 - D		
DATA	Abri / 2019	ESCALA	1:50	DESENHO	LD
ÁREA	399,63m²	FRANCA	04/04		