MESA DE JOGOS

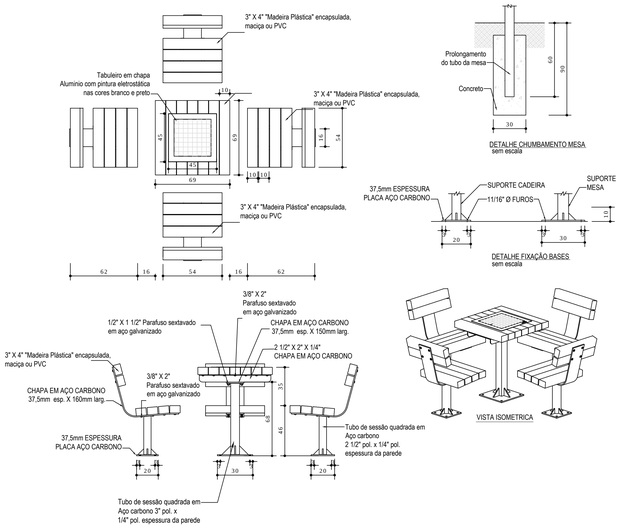

opção 2 - madeira plástica e metal

opção 1 - madeira plástica

IMAGEM ILUSTRATIVA

opção 2 - madeira plástica e metal

IMAGEM ILUSTRATIVA

- A ESTRUTURA DO MOBILIÁRIO URBANO SERÁ COMPOSTA POR PERFIS QUADRADOS, TODOS EM AÇO DO TIPO CARBONO GALVANIZADO E PINTADO, CONFORME INDICADO ABAIXO:

A PINTURA DA ESTRUTURA É FEITA CONFORME ESPECIFICADO:

a) PINTURA: 1 DEMÃO RETHANE DHG 652 –POLIURETANO – ESPESSURA: 35μ.
b) ACABAMENTO: 1 DEMÃO RETHANE SLP 870 –POLIURETANO INCOLOR – ESPESSURA: 35μ.

LIXEIRA

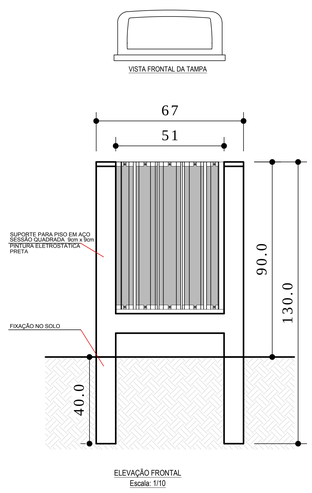

IMAGEM ILUSTRATIVA

BANCO

IMAGEM ILUSTRATIVA

PÉRGOLA

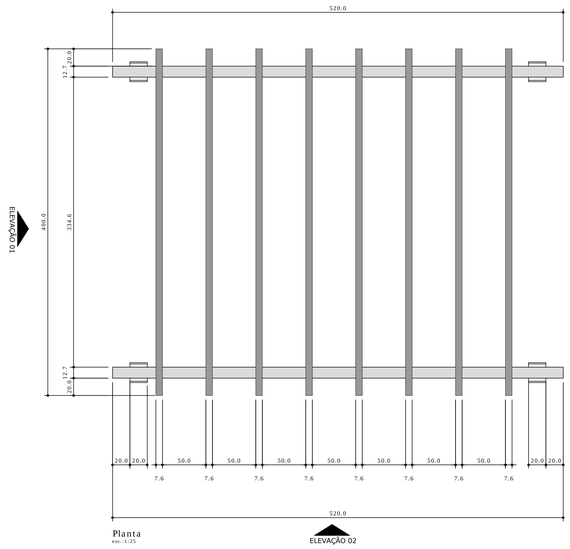

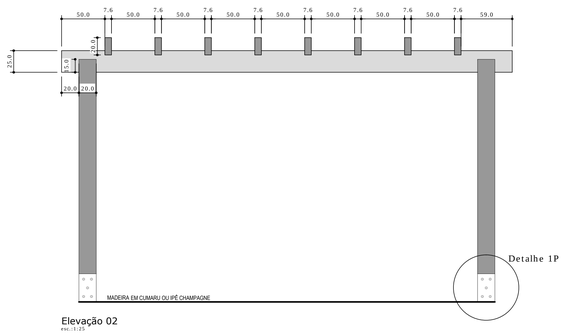

Elevação 02
esc.:1:25

Detalhe 1P

esc.:1:10

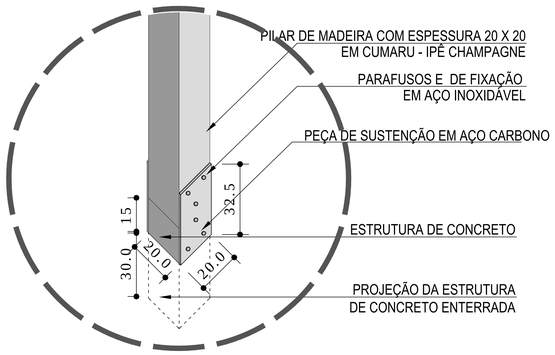

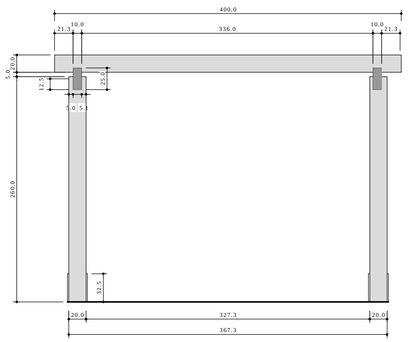

Elevação 01
esc.:1:25

FLOREIRA - DETALHES GENÉRICOS

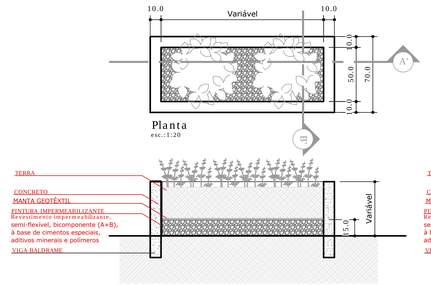

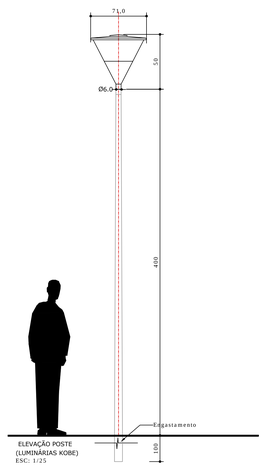

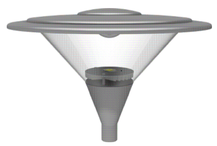

IMAGEM ILUSTRATIVA

ESPECIFICAÇÕES - MÓDULO PÉRGOLA DE JOGOS

DESCRIÇÃO		QUANT. TOTAIS
MESA DE JOGOS COM BANCOS: MODELO: CONJUNTO EDUCATIVO ECOLÓGICO COMPOSTO POR UMA MESA E QUATRO CADEIRAS - MARCA LANCI OU SIMILAR OU CONFORME DETALHAMENTO DO PROJETO		02 UND.
FLOREIRA MOLDADA EM CONCRETO ARMADO TAMANHOS VARIADOS CONFORME PROJETO		02 UND.
BANCO: Confeccionado em madeira plástica. Reciclável e não tóxico. Medidas: largura: 1500 mm; altura do assento: 370mm, altura do encosto: 400mm; altura total: 770mm; base assento: 340mm. A estrutura do banco é formada por 3 pés em formato de H, produzido em material PP, com 3 travas em forma de mão francesa. O banco possui 4 unidades de tábuas que medem 138x30x1500mm, produzidas em polietileno e polipropileno, para assento e encosto. **MODELO: BANCO DE JARDIM COM ENCOSTO 1,50m - MARCA inBrasil ou similar**		03 UND.
LIXEIRA FABRICADA EM MADEIRA PLASTICA ECOLÓGICA **MODELOS 131 e 147 COM SUPORTE - MARCA inBrasil ou similar**		01 UND.
Luminária cônica, fabricada em aluminio, tampa superior em aluminio repuxado, refletor interno em aluminio repuxado polido quimicamente, anodizado, base da luminária em aluminio fundido por processo Cold Box. Difusor em policarbonato tipo prismático de alta resistência a impactos, incolor. Sistema de iluminação indireta, com tecnologia LED COB (chip on Board) de 56 watts 8100 lumens. Led com eficiência de 145 lm/w com IRC (indice de reprodução de cor) superior a 80. temperatura de cor de 5700k com abertura de 120° com vida útil de mais de 60.000 hs com grau de vedação geral IP65. Altura de instalação: 3 m Lumens: 8.100lm - 145lm/Watt Temperatura de cor: Branco neutro - 5700k com abertura de 120° Tensão nominal: Bivolt grau de vedação geral: IP65. Lampáda: LED COB (chip on board) Potência: 56W **MODELO KOBE - MARCA FIBROMETAL OU SIMILAR.**	CINZENTO AERADO AKZO 900	2 UND.
Poste de aço SAE 1010/1020, cônico contínuo reto circular, com uma única solda longitudinal com espessura mínima da chapa de 2,25 mm, com 3,0 m de altura livre do solo, com base e 04 chumbadores de 1/2"x400 mm soldados em forma de gabarito com porcas e arruelas, sem janela de inspeção. Fabricado a partir de chapa de aço carbono em uma única peça com solda longitudinal, tendo diâmetro na base de 100 mm e no topo de 60,0mm para a instalação da luminária. O conjunto deverá ser pintado eletrostaticamente com tinta poléster com cura a 220°C Referencia Fibrometal do brasil ou similar CONFORME NORMAS NBR 6323, 7399 E 7400 DA ABNT..	PINTURA. SEGUIR O MAIS PRÓXIMO A COLORAÇÃO DA LUMINÁRIA: CINZENTO RAL 7021.	2 UND.

PROJETO:
MÓDULO PÉRGOLA - PRAÇA PADRÃO MOBILIÁRIOS
REFERÊNCIA
PLANTA BAIXA
CORTES
ELEVAÇÕES
DETALHES

Prancha:	ARQUITETÔNICO
N° Folha:	03/04
Escala:	INDICADA
Data	Junho/2017
Alterado em:	

PROFISSIONAL:
Arq. Giancarlo Rocco

CAU/PR A42787-0