

Escola: 1:50.000
 500 250 0 500 1.000 1.500 2.000 m

Projeção Universal Transversa de Mercator, Zona 22 Sul.
 Datum Horizontal: SAD 69. Datum Vertical: Marégrafo Imituba, SC.
 Origem da Quilometragem UTM: Equador e Meridiano 51° W. GR.
 Acrescidas as Constantes: 10.000 km e 500 km, respectivamente.

Fonte de Dados:
 Divisão Política do Brasil, IBGE, 2007. Divisão Político-Administrativa do Paraná, ITCG, 2011.
 Base Cartográfica (Escala 1:25.000), Cartas Topográficas, DSG Pró-Atlântica, 2002.
 Altimetria Regional, SRTM, EMBRAPA, 2005. Imagem Spot 5, Cena 713-401, 08/05/2004,
 Resolução Espacial 10 m (Fusão), Université Paris 1 Panthéon - Sorbone 1.
 Imagem Quick Bird, Resolução Espacial 0,55 m, Digital Globe, 17/09/2012.

LOCALIZAÇÃO:

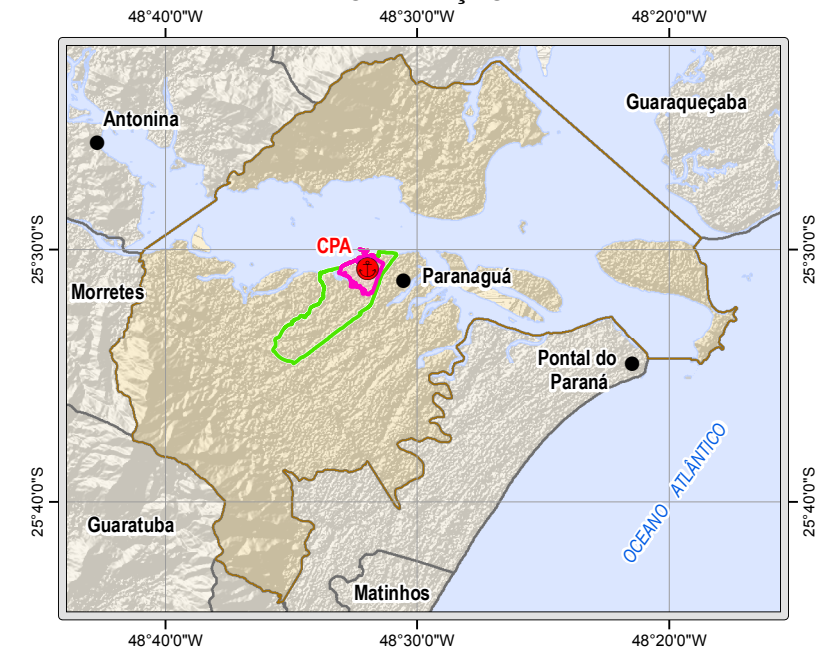

CONVENÇÕES:

- Sedes Urbanas
- Localização do Empreendimento (CPA)
- ~ Hidrografia
- Rodovia Federal
- Rodovia Estadual
- Ferrovia
- Área Diretamente Afetada (ADA) dos Meios Físico, Biótico e Socioeconômico
- Área de Influência Direta (AID) dos Meios Físico e Biótico
- Área de Influência Indireta (AII) dos Meios Físico e Biótico

ÁREA DE INFLUÊNCIA INDIRETA (AII) DOS MEIOS FÍSICO E BIÓTICO



Empreendimento: CPA Armazéns Gerais Ltda. Terminal de Armazenamento e Movimentação de Álcool		
Projeto: Estudo de Impacto Ambiental (EIA) / Relatório de Impacto Ambiental (RIMA)		
Anexo Nº: 06	Data: Dezembro / 2013	Escala: 1:50.000
Equipe: Coordenação do Meio Físico: Helder Rafael Nocko (Eng. Ambiental - CREA-PR 86.285/D) Responsabilidade Técnica e Elaboração: Orestes Jarentchuk Junior (Geógrafo - CREA-PR 110.236/D)		

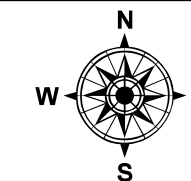
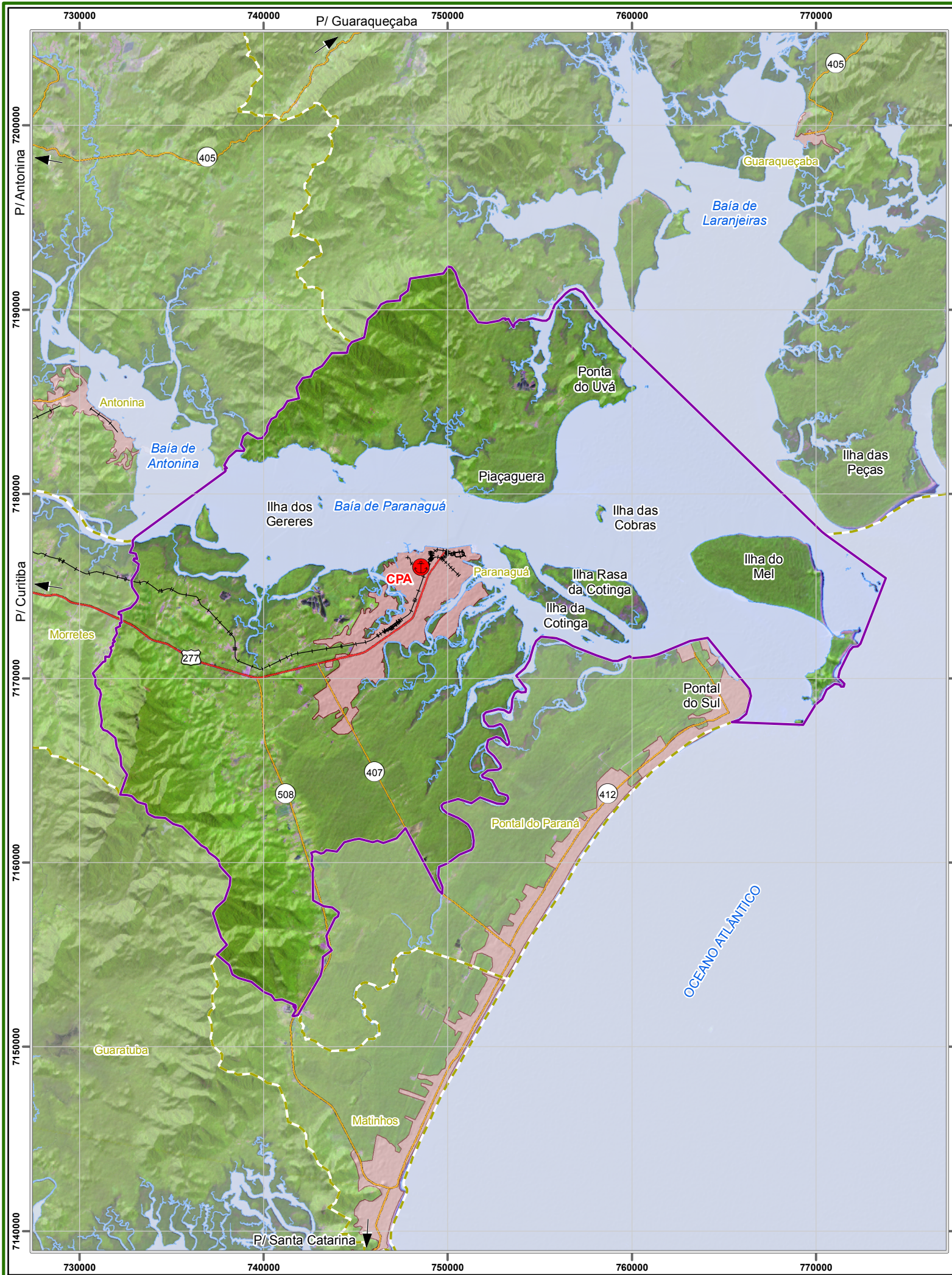

Escala: 1:250.000

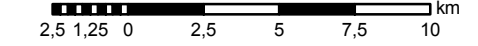

Projeção Universal Transversa de Mercator, Zona 22 Sul.
 Datum Horizontal: SAD 69. Datum Vertical: Marégrafo Imbituba, SC.
 Origem da Quilometragem UTM: Equador e Meridiano 51° W. GR.
 Acrescidas as Constantes: 10.000 km e 500 km, respectivamente.

Fonte de Dados:
 Divisão Política do Brasil, IBGE, 2007. Divisão Político-Administrativa do Paraná, ITCG, 2011.
 Base Cartográfica (Escala: 1:25.000), Cartas Topográficas DSG, 2002.
 Altimetria Regional, SRTM, EMBRAPA, 2005.
 Imagem Landsat 5 TM, Cenas 220-077 e 220-078, 02/04/2010, Resolução Espacial 30 m, INPE, 2013.

LOCALIZAÇÃO:



CONVENÇÕES:

- Sedes Urbanas
- Localização do Empreendimento (CPA)
- ~ Hidrografia
- Rodovia Federal
- Rodovia Estadual
- Ferrovia
- - - Limites Municipais
- Área de Influência Indireta (AII) do Meio Socioeconômico
- Núcleos Urbanos

ÁREA DE INFLUÊNCIA INDIRETA (AII) DO MEIO SOCIOECONÔMICO



Empreendimento:	CPA Armazéns Gerais Ltda. Terminal de Armazenamento e Movimentação de Alcool		
Projeto:	Estudo de Impacto Ambiental (EIA) / Relatório de Impacto Ambiental (RIMA)		
Anexo Nº:	08	Data:	Dezembro / 2013
		Escala:	1:250.000
Equipe:	Coordenação e Responsabilidade Técnica: Equipe do Meio Socioeconômico Elaboração: Orestes Jarentchuk Junior (Geógrafo - CREA-PR 110.236/D)		