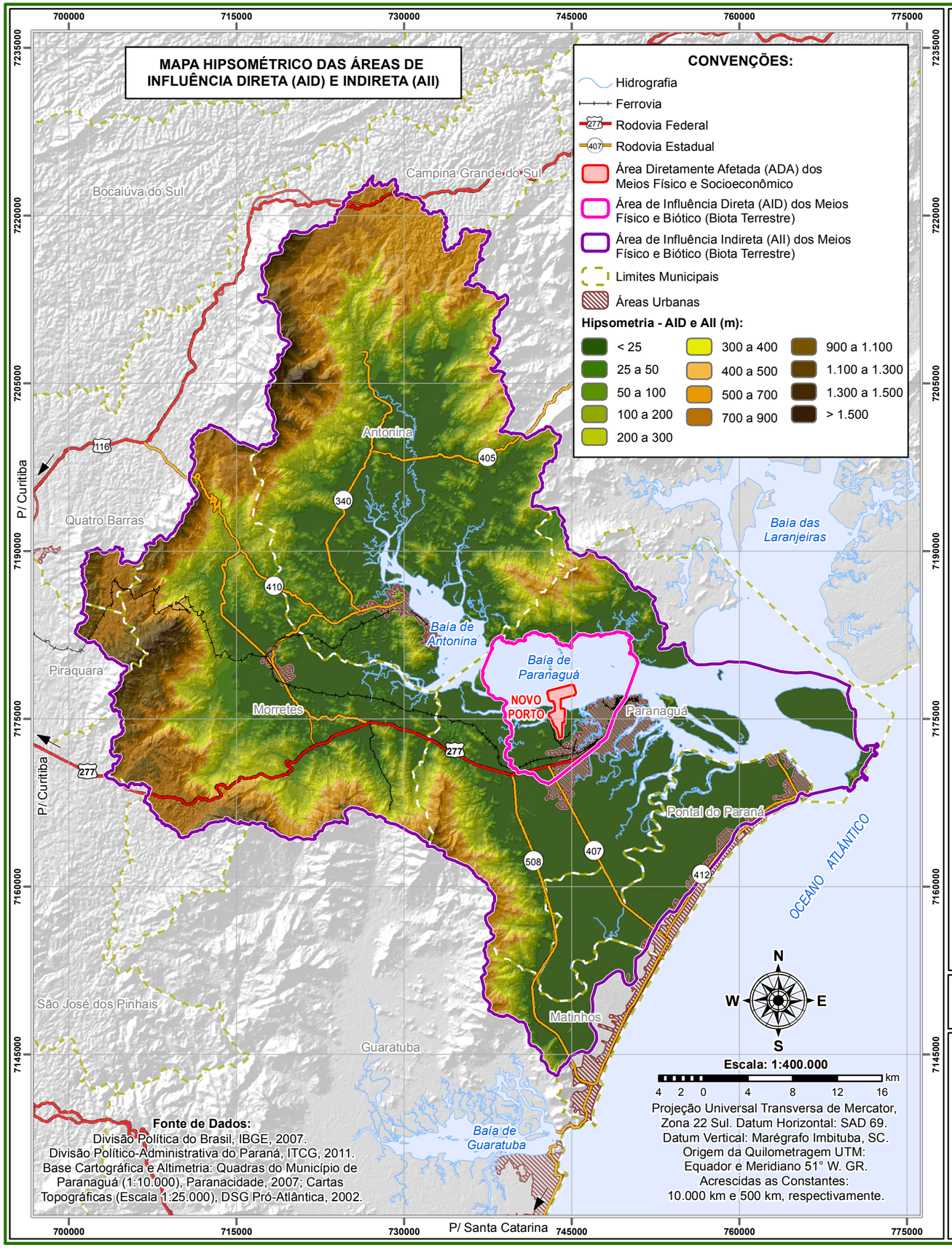


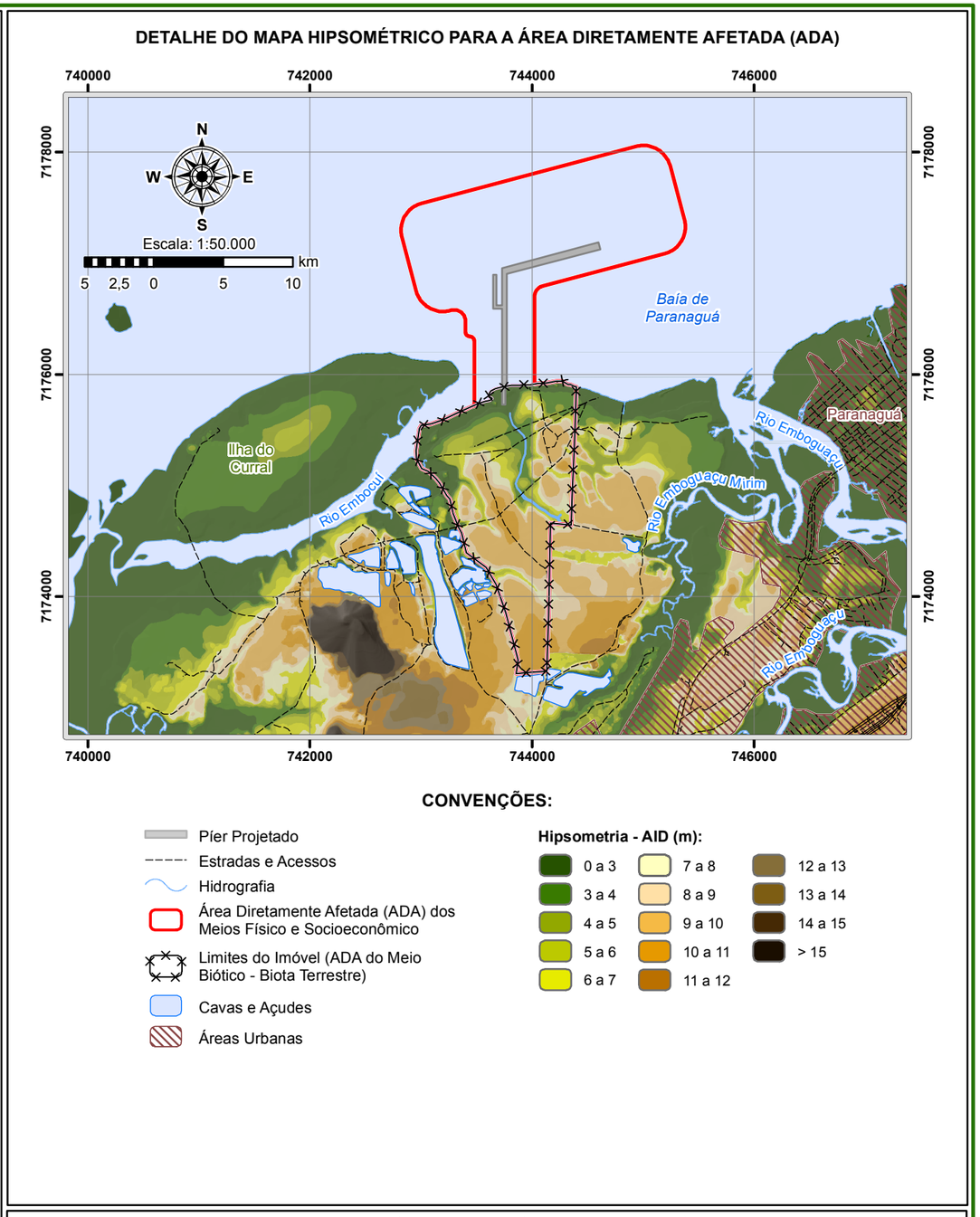


# MAPA HIPSOMÉTRICO DAS ÁREAS DE INFLUÊNCIA DOS MEIOS FÍSICO E BIÓTICO (BIOTA TERRESTRE)

envex Engenharia e Consultoria

NOVO PORTO
Novo Porto Terminais Portuários e Logística

**Empreendimento:** Novo Porto Terminais Portuários e Logística. Paranaguá - PR

**Projeto:** Estudo de Impacto Ambiental (EIA) / Relatório de Impacto Ambiental (RIMA)

| Anexo Nº: | Data: | Escala: |
|---|---|---|
| 09 | Agosto / 2013 | Indicada |

**Equipe:**
Coordenação do Meio Físico: Helder Rafael Nocko (Eng. Ambiental - CREA-PR 86.285/D)
Responsabilidade Técnica: Márcio Aluízio Fonsaca Grochocki (Geógrafo - CREA-PR 117.750/D)
Elaboração: Orestes Jarentchuk Junior (Geógrafo - CREA-PR 110.236/D)