

LEGENDA

- A CONSTRUIR PRÉDIOS
- A CONSTRUIR ARRUIAMENTO / PÁTIO
- FAIXA AFASTAMENTO RIO
- A CONSTRUIR SILOS / TANCAGENS
- RESERVA LEGAL / A.P.P.
- A CONSTRUIR FERROVIAS
- CORREIA DE TRANSP. DE GRÃOS EXPORTAÇÃO
- CORREIA DE TRANSP. DE GRÃOS IMPORTAÇÃO
- DUTOS PARA LÍQUIDOS ABASTECIMENTO PIER

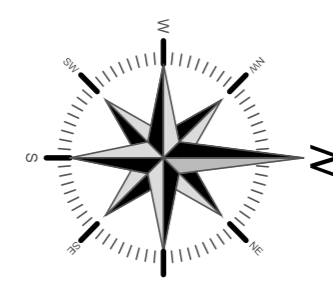

VOLUME DE ARMAZENAMENTO ESTÁTICO	
SILOS VERTICAIS	TANQUES
14 unidades - 4.400 toneladas estáticas (unid)	06 tanques - 10.000m³ (unid)
ARMAZENS	05 tanques - 7.500m³ (unid)
04 unidades - 100.000 toneladas estáticas (unid)	06 tanques - 2.500m³ (unid)

OCUPAÇÃO TOTAL		Área (m²)
Ocupação Total, Lâmina D'água mais Terreno		1.991.015,00
Área total do terreno		1.830.000,00
Lâmina d'água		161.015,00
QUADRO DE ÁREAS		
01	Segurança Pier	16,00
02	Apoio Docagem Móvel - 2 pavimentos	11.700,00
03	Moega Ferroviária	900,00
04	Armazéns Graneleiros - 04 unidades	11.700,00(unid)
05	Silos - 14 unidades	182,00 (unid)
06	Moega Rodoviária - 04 tombadores	2.177,00
07	Classificação Grãos Caminhões	1.300,00
08	Manutenção Locomotivas	701,00
09	Aduana Ferroviária	160,00
10	ETE	175,00
11	Tanques	21.960,00
12	PIT Caminhões Graneis Líquidos	810,00
13	Oficina Manutenção	2.300,00
14	Scanner	5.000,00
15	Cargas Gerais	4.800,00
16	Veículos - 9 pavimentos	94.500,00
17	Refetório e Vestiário - 2 pavimentos	2.500,00
18	SESMET - 2 pavimentos	838,00
19	Gate Área Aduanada	3.960,00
20	Resíduos Sólidos	1.250,00
21	Armazém Frigorífico	4.700,00
22	Segurança Triagem	465,00
23	Espera Motoristas - 04 unidades	187,50 (unid)
24	Depósito II - Estaleiro	6.000,00
25	Depósito I - Estaleiro	7.200,00
26	Oficina Estaleiro	1.000,00
27	Serviços Estaleiro - 2 pavimentos	3.125,00
28	Portaria Balança - 03 unidades	47,00 (unid)
29	Micro Central Resíduos - 02 unidades	300,00 (unid)
30	Central Serviços	3.095,00
31	Ambulatório	562,50
32	Incubadora	675,00
33	Administração	2.820,00
34	Gate Triagem	2.070,00
35	Posto Externo	1.940,00
36	Parada de Ônibus - 03 unidades	150,00 (unid)
37	Central Elétrica - 02 unidades	364,00 (unid)
38	Portaria	47,00
39	Tulha Rodoviária	155,40
40	Tulha Ferroviária	1.551,00
C1	Cais	91.000,00
C2	Ponte de Acesso	59.000,00
P1	Tombadores - 08 vagas	2.500,00
P2	Contêineres Frigoríficos - 7.392 TEU's - 8 Alt.	34.572,00
P3	Contêineres IMO	2.000,00
P4	Contêineres Blocaados	12.000,00
P5	Contêineres - 53.856 TEUS's	226.112,00
P6	Pátio Alfandegado	6.438,00
P7	Cargas Gerais	8.990,00
P8	Pátio Veículos	7.500,00
P9	Manobra Ferroviária - 100 vagões	-
P10	Pátio Caminhões I - 120 Vagas	-
P11	Pátio Caminhões II - 768 Vagas	-
P12	Triagem Ferroviária - 100 vagões	-
L1	Bacia de Retenção - 04 unidades	12.030,00
E1		

ALTERAÇÃO	DATA	RESPONSÁVEL

**GAIGA - Engenharia e Consultoria**  
 Av. República Argentina, 334, Água Verde  
 Tel.:3244-6432

PROJETO	DESENHO	ESCALA	DIMENSÕES DA FOLHA
NOVO PORTO	PRISCILLA	INDEFINIDA	1100X420
LOCAL	DATA	CÓDIGO DO ARQUIVO	REV_01
PARANAGUÁ-PR	21/07/2015	ProjetoConceitual_Rev01	
FASE	PROJETO	FOLHA	01
PROJETO CONCEITUAL		ARQ	05
CONTEÚDO	EXECUÇÃO		
IMPLANTAÇÃO			

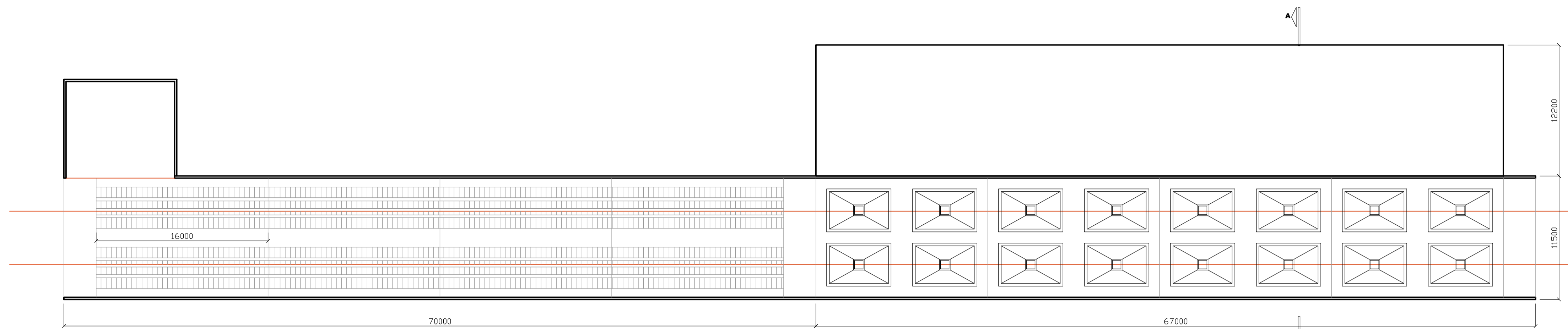

**PLANTA MOEGA E TULHA FERROVIÁRIA**  
Esc. 1:250

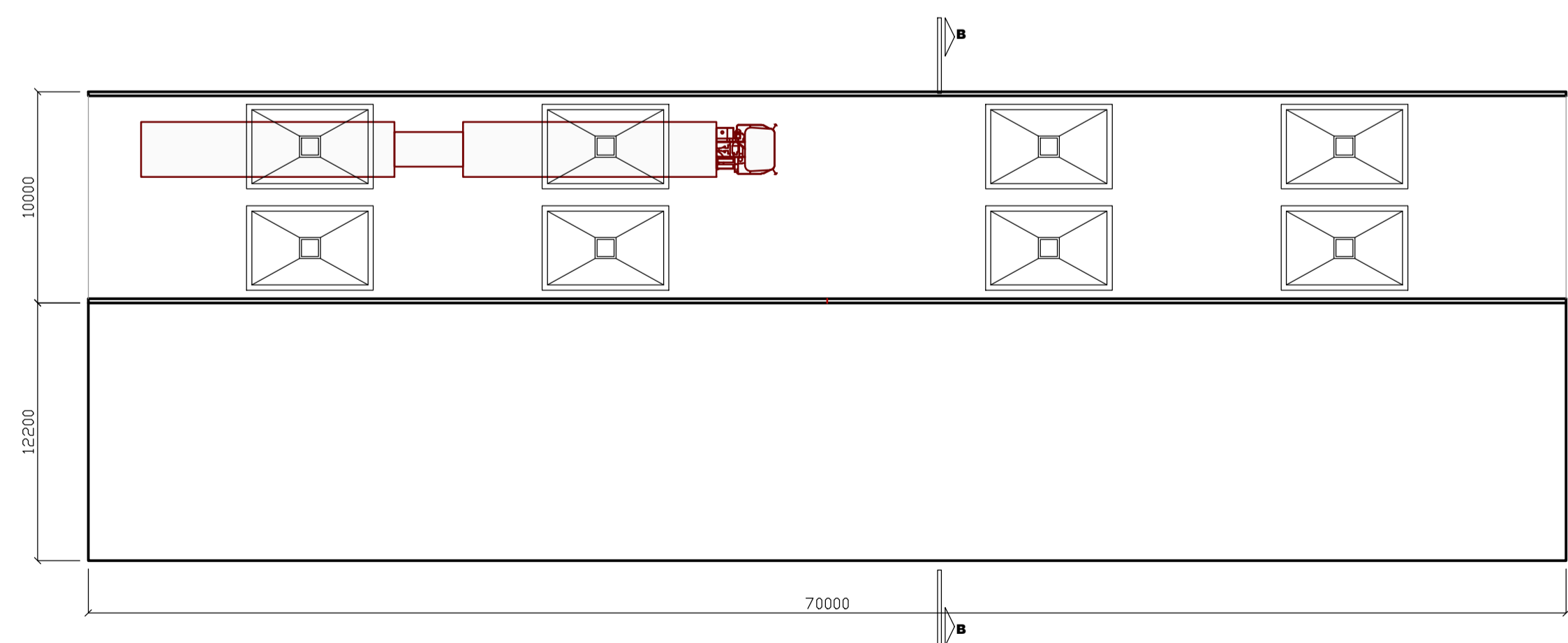

**PLANTA TULHA RODOVIÁRIA**  
Esc. 1:250

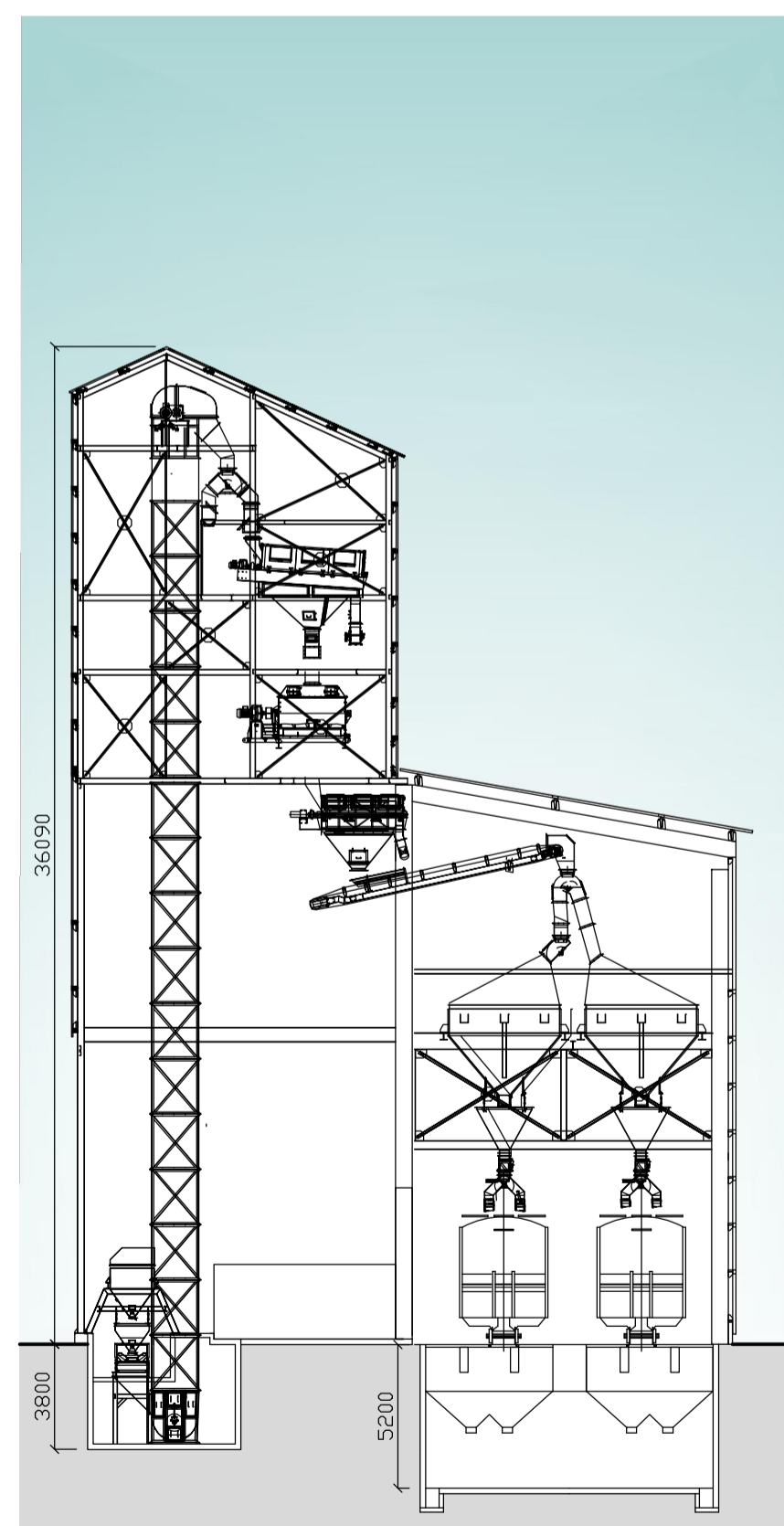

**CORTE AA**  
Esc. 1:250

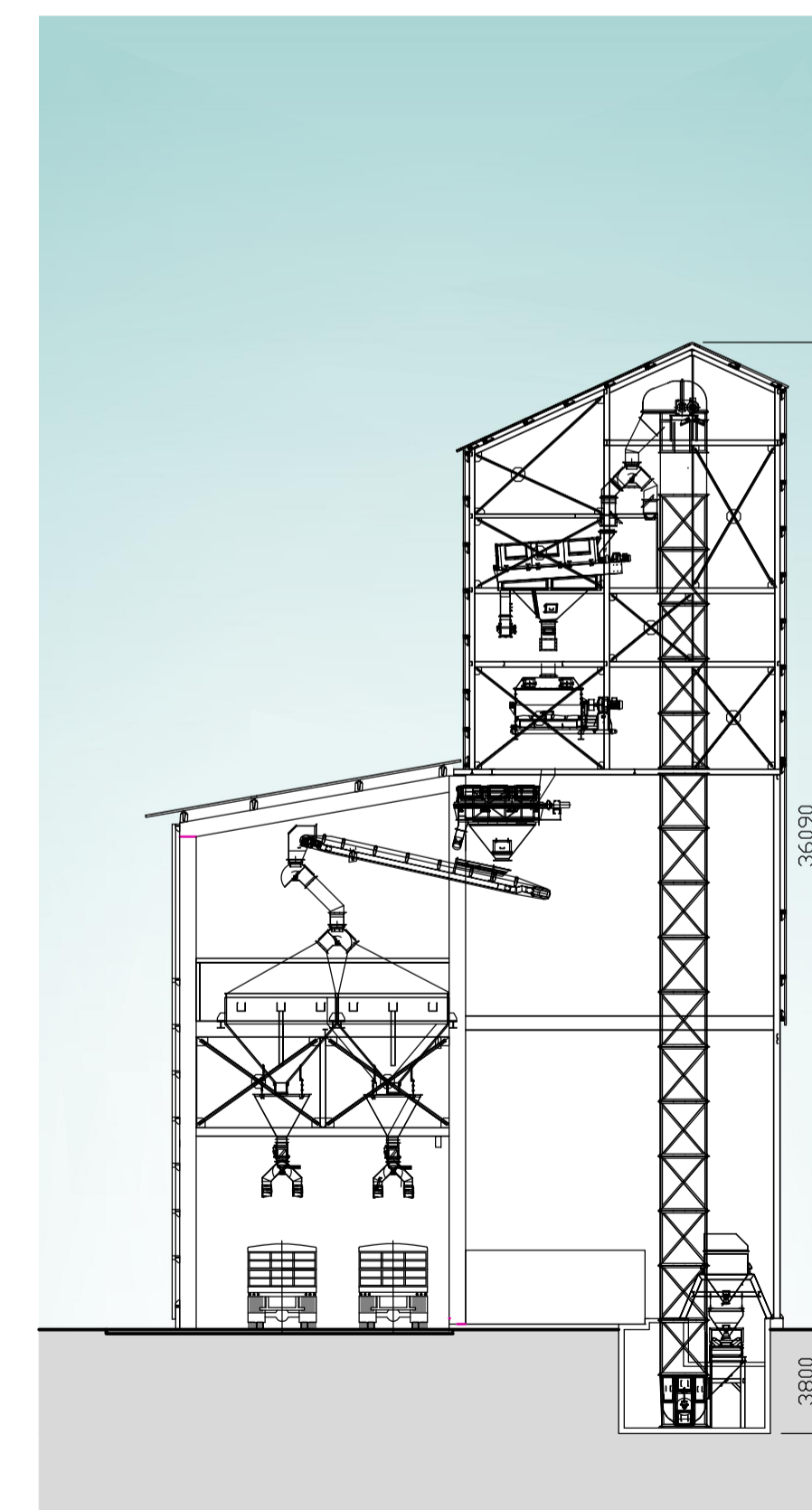

**CORTE BB**  
Esc. 1:250

ALTERAÇÃO	DATA	RESPONSÁVEL	
 <b>GAIGA - Engenharia e Consultoria</b> Av. República Argentina, 334. Agua Verde Tel.: 3244-6432			
PROJETO	DESENHO	ESCALA	DIMENSÕES DA FOLHA
NOVO PORTO	PRISCILLA	1:250	594X841
LOCAL	DATA	CÓDIGO DO ARQUIVO	REV_01
PARANAGUÁ-PR	21/07/2015	ProjetoConceitual_Rev01	
FASE	PROJETO	FOLHA	02
PROJETO CONCEITUAL		ARQ	05
CONTEUDO	EXECUÇÃO		
DETALHES			

\*medidas em mm

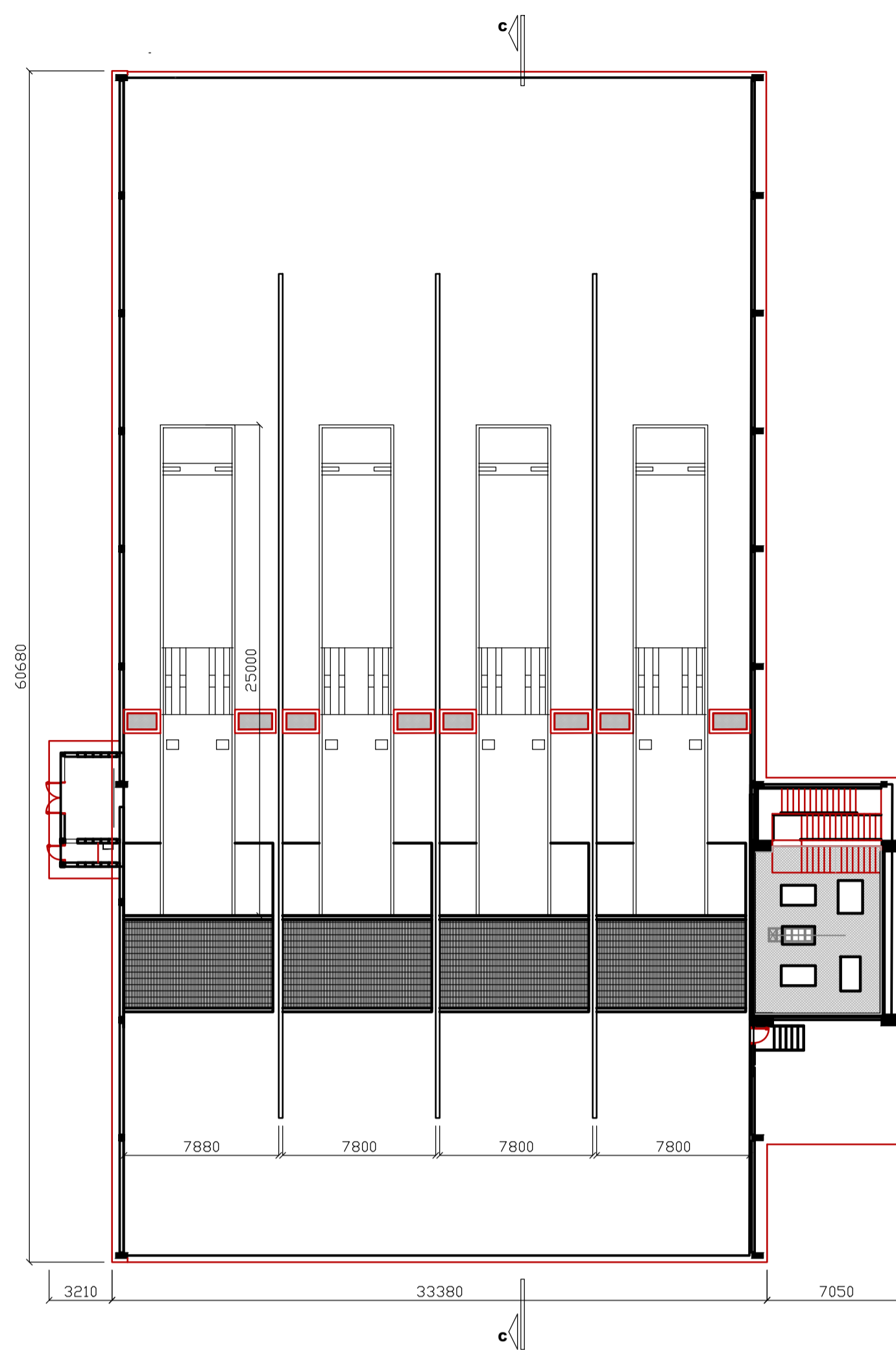

**PLANTA MOEGA RODOVIÁRIA**  
Esc. 1:250

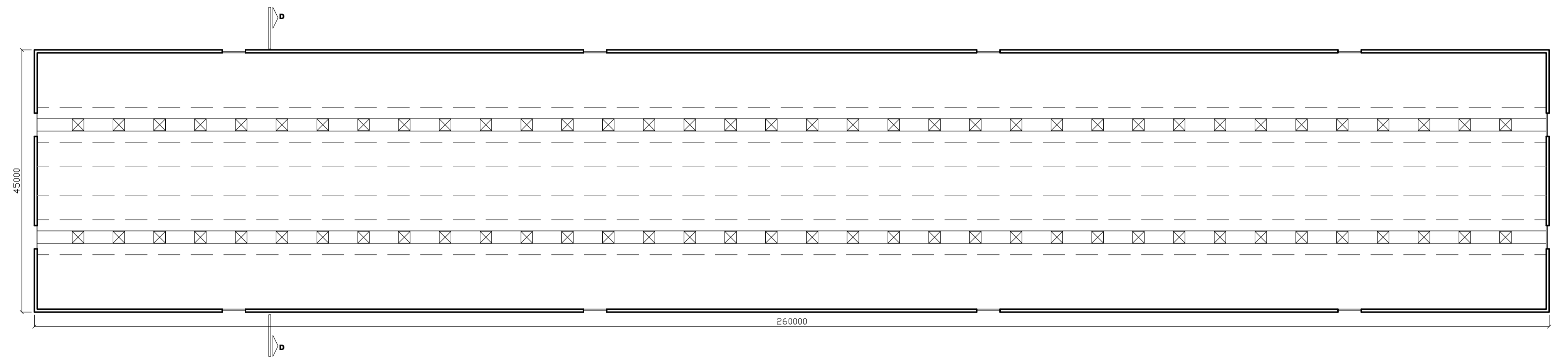

**PLANTA ARMAZÉM FUNDO PLANO**  
Esc. 1:500

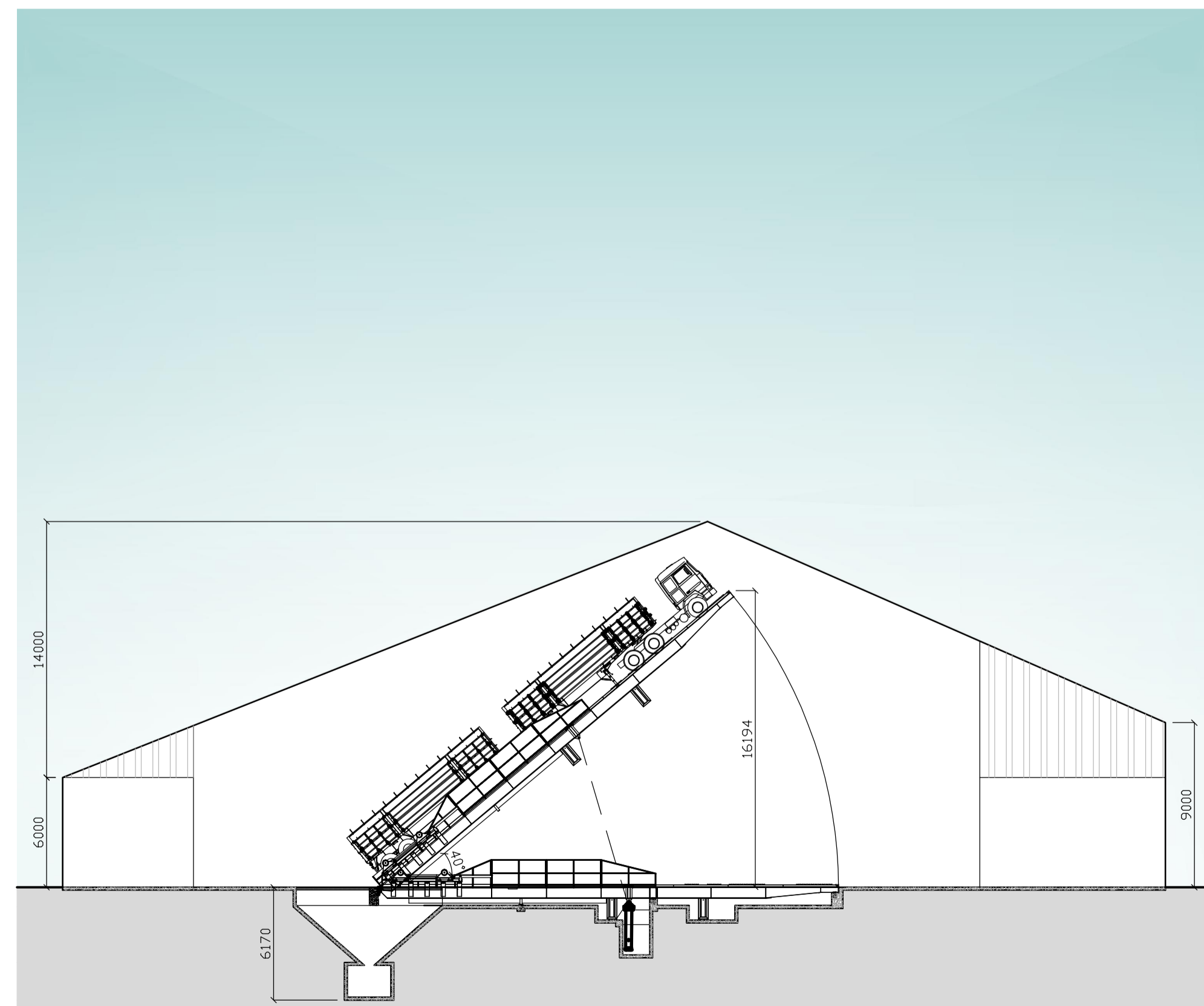

**CORTE CC**  
Esc. 1:250

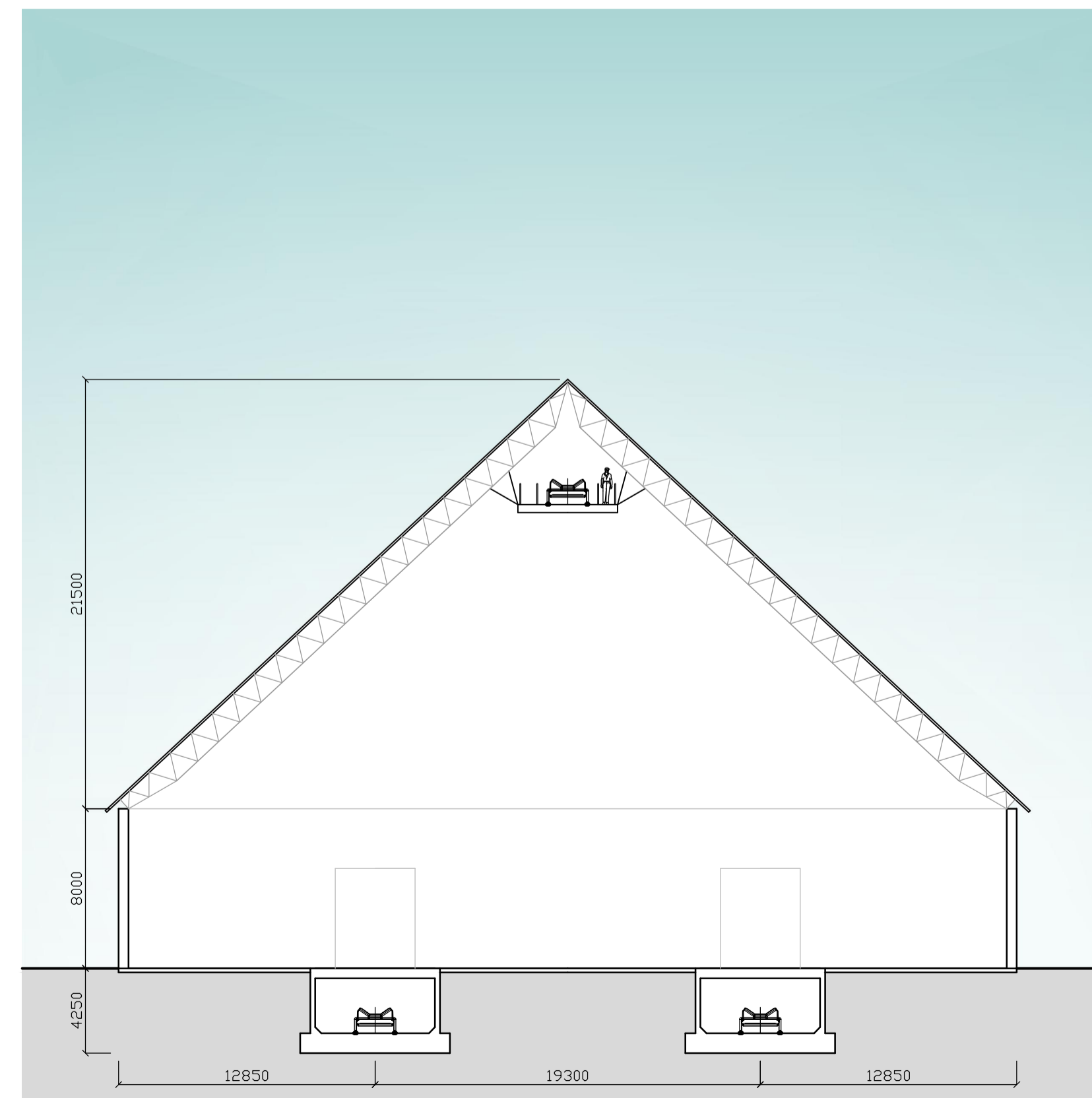

**CORTE DD**  
Esc. 1:250

ALTERAÇÃO	DATA	RESPONSÁVEL	
 <b>GAIGA - Engenharia e Consultoria</b> Av. República Argentina, 334. Agua Verde Tel.: 3244-6432			
PROJETO <b>NOVO PORTO</b>	DESENHO PRISCILLA	ESCALA 1:250	DIMENSÕES DA FOLHA 594X841
LOCAL <b>PARANAGUÁ-PR</b>	DATA 21/07/2015	CÓDIGO DO ARQUIVO ProjetoConceitual_Rev01	REV_01
FASE <b>PROJETO CONCEITUAL</b>	PROJETO	FOLHA <b>03</b>	
CONTEUDO <b>DETALHES</b>	EXECUÇÃO	<b>05</b>	

\*medidas em mm

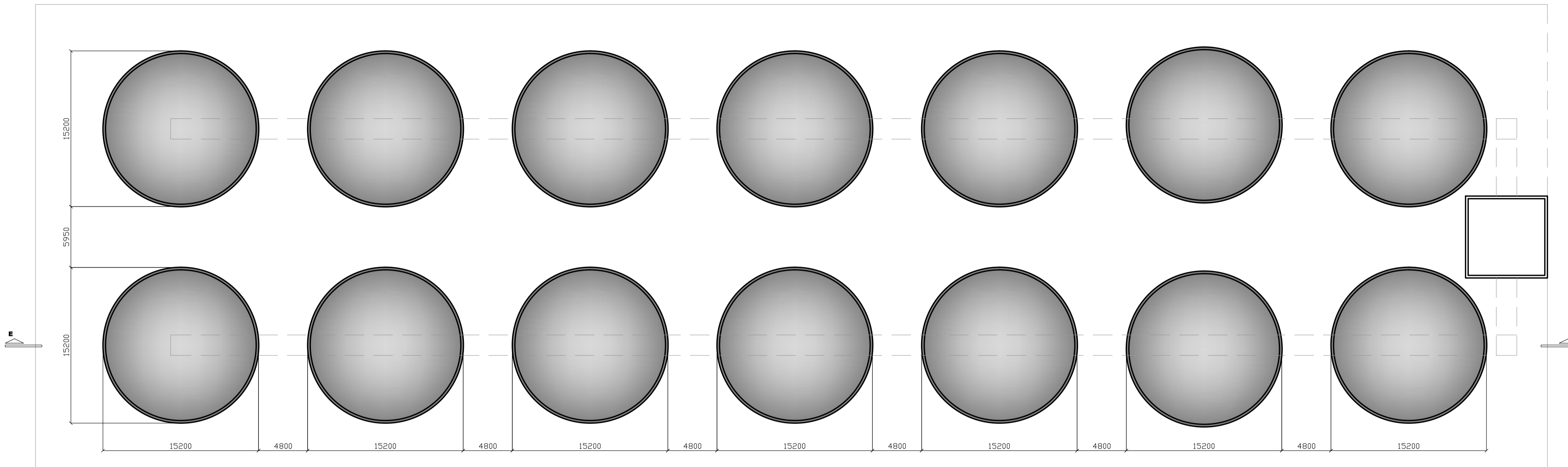

**PLANTA SILOS VERTICAIS**  
Esc. 1:250

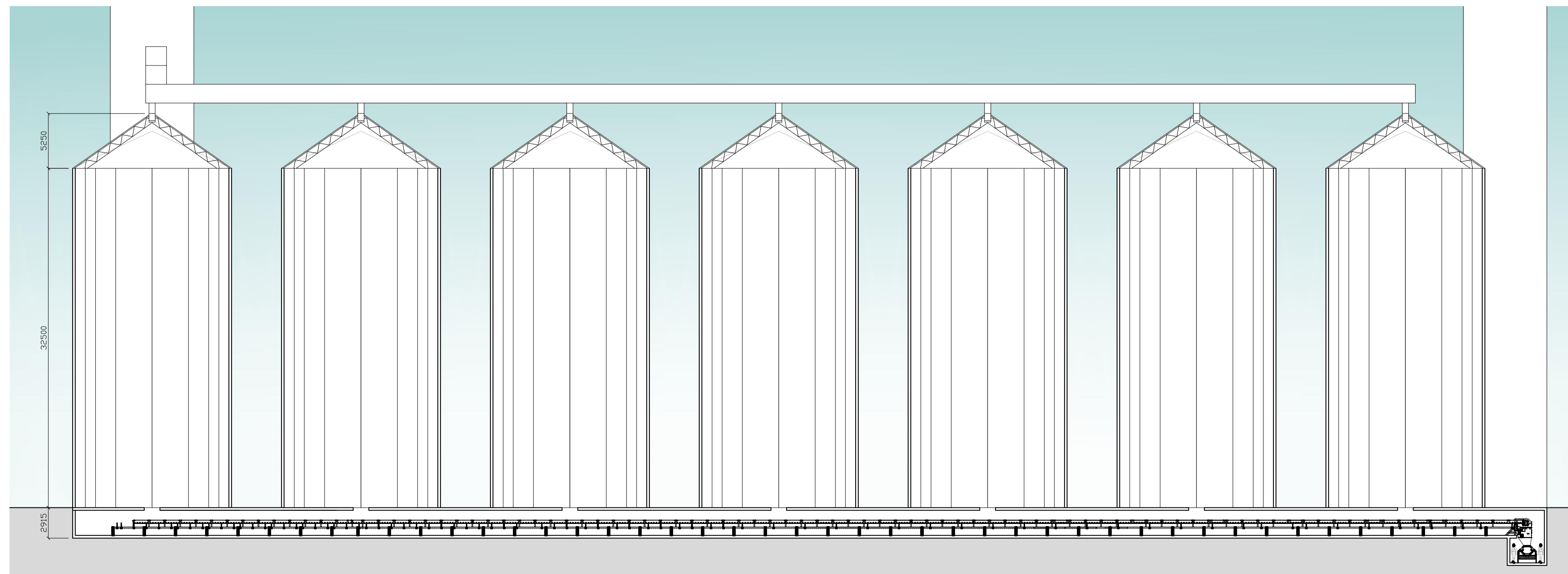

**CORTE EE**  
Esc. 1:250

\*medidas em mm

ALTERAÇÃO	DATA	RESPONSÁVEL
 <b>GAIGA - Engenharia e Consultoria</b> Av. República Argentina, 334. Agua Verde Tel.: 3244-6432		
PROJETO	DESENHO	ESCALA
NOVO PORTO	PRISCILLA	1:250
LOCAL	DATA	CÓDIGO DO ARQUIVO
PARANAGUÁ-PR	21/07/2015	ProjetoConceitual_Rev01
FASE	PROJETO	FOLHA
PROJETO CONCEITUAL		04
CONTEUDO	EXECUÇÃO	05
DETALHES		

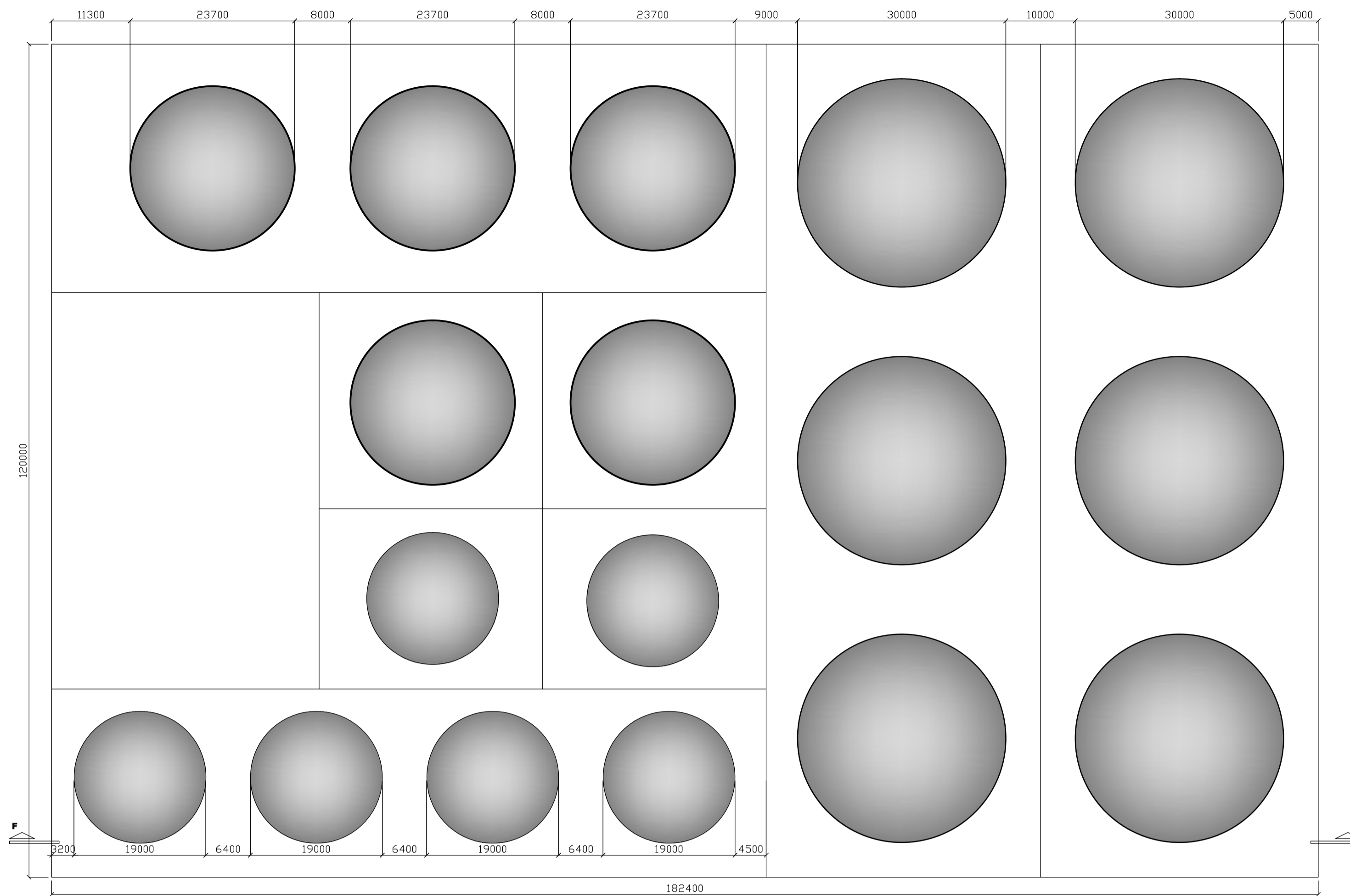

**PLANTA TANQUES**  
Esc. 1:500

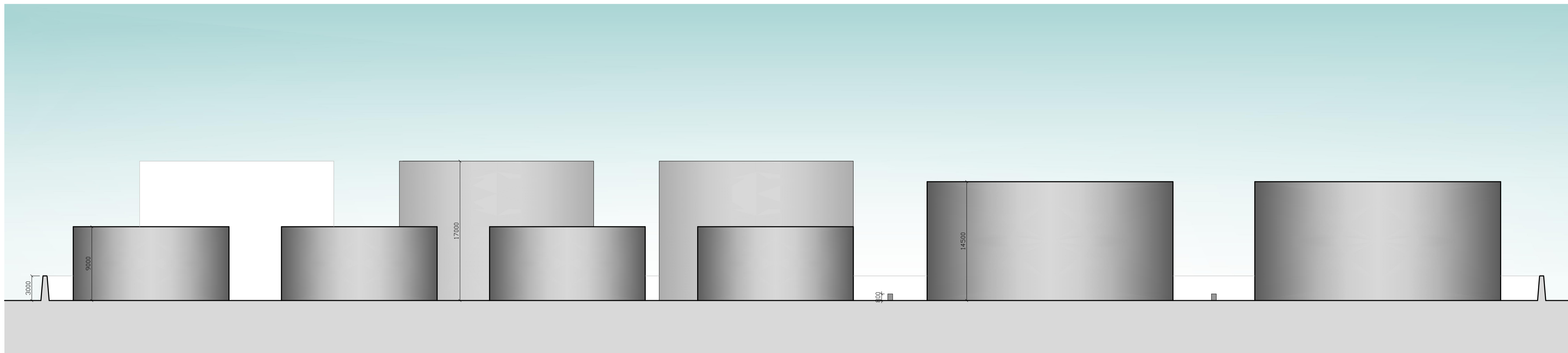

**CORTE FF**  
Esc. 1:250

ALTERAÇÃO	DATA	RESPONSÁVEL	
 <b>GAIGA - Engenharia e Consultoria</b> Av. República Argentina, 334. Agua Verde Tel.: 3244-6432			
PROJETO	DESENHO	ESCALA	DIMENSÕES DA FOLHA
NOVO PORTO	PRISCILLA	1:250	594X841
LOCAL	DATA	CÓDIGO DO ARQUIVO	REV_01
PARANAGUÁ-PR	21/07/2015	ProjetoConceitual_Rev01	
FASE	PROJETO	FOLHA	05
PROJETO CONCEITUAL		ARQ	05
CONTEUDO	EXECUÇÃO		
DETALHES			

\*medidas em mm