

LINHA FERREÁ - ALL

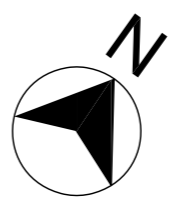

Área Prefeitura Municipal de Paranaguá
Área: 14.578,00 m²

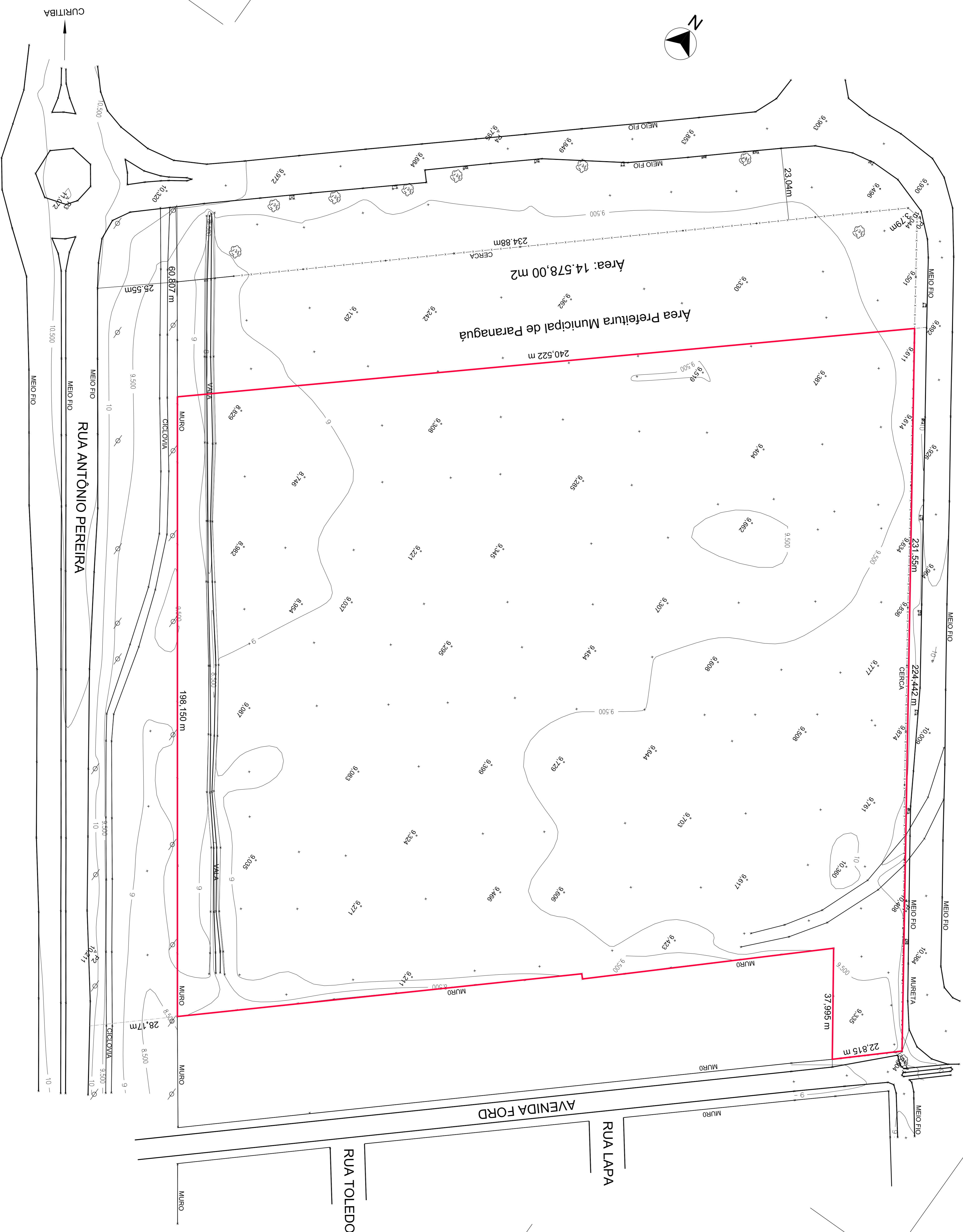

NOTAS GERAIS



DTA Engenharia

CLIENTE: **KLABIN**

PROJETO: **PROJETO CONCEITUAL - UNIDADE LOGÍSTICA DE PAPEL E CELULOSE DA KLABIN**

TÍTULO: **PLANO ALTIMÉTRICO**

PROJ.	ELAB.	VERIF.	APROV.
LUCAS	LUCAS	FABIO	DANIEL
ESCALA: 1:500		FOUNO: 01	de 01
DATA: 15/10/2014		Nº: KLABIN/KRMS-DE-PC-004-14	

OS DIREITOS AUTORAIS DESTES DESENHOS PERTENCEM À DTA ENGENHARIA, NOS TERMOS DA LEI NÚMERO 9868 DE 14/12/73