



LOCALIZAÇÃO DOS PONTOS DE ANÁLISE DE RUÍDO NO ACESSO À ÁREA

LEGENDA:

-  Área avaliada
-  Pontos de análise de ruídos no acesso definido nesse estudo

-  Pontos de análise de ruídos no trajeto da esteira transportadora

-  Esteira transportadora
-  Acessos indicados



LOCALIZAÇÃO DOS PONTOS DE ANÁLISE DE RUÍDO NO TRAJETO DA ESTEIRA

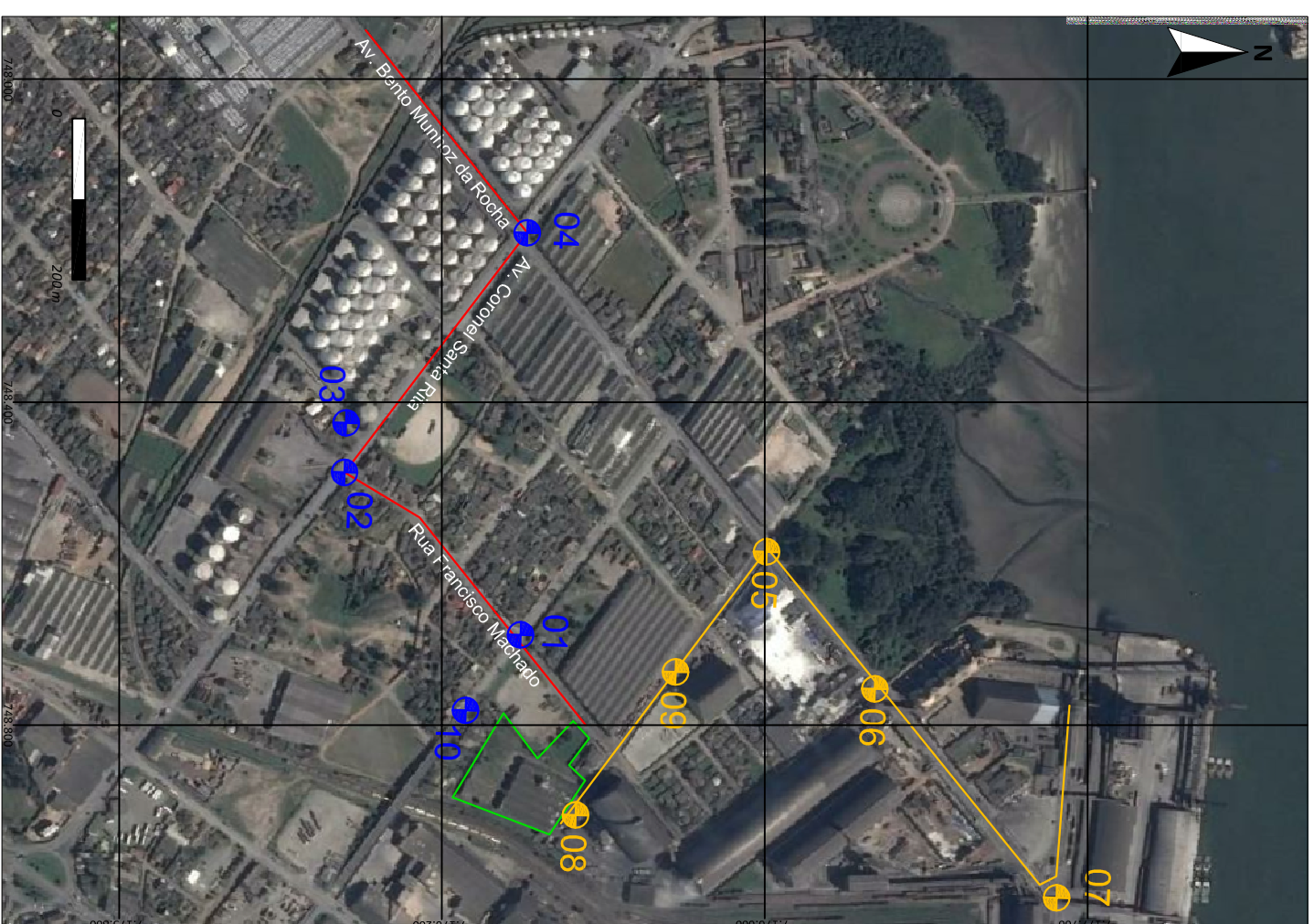

LOCALIZAÇÃO DOS PONTOS DE ANÁLISE DE RUÍDO

RESPONSÁVEL TÉCNICO / CREA-PR:
ENG. ERNESTO DAL VITT NETO - 77.479/D

PROJETO:
ESTUDO DE IMPACTO DE VIZINHANÇA MOINHOS IGUAÇU
AMB14.17/EIV-ALG

EMPREENDIMENTO:
MOINHOS IGUAÇU

RESPONSÁVEL TÉCNICO / CREA-PR:
ENG. ERNESTO DAL VITT NETO - 77.479/D

MUNICÍPIO / UF:
PARANAGUÁ / PR

DESENHO:
NILTON STRADA

DATA:
MAIO / 2014

ESCALA:
1:8.567

ANEXO:
11

