

PROTOSCOLOS E CUIDADOS

Orientação às famílias sobre o retorno presencial



Queridas Famílias,

Ter a oportunidade de receber novamente nossas crianças é algo que nos traz muita alegria!

Contudo, precisamos dar continuidade aos cuidados, e a parceria com as famílias nesse momento precisa ser ainda mais reforçada para que tudo possa ser feito com muita segurança e qualidade.

Dessa maneira, seguem algumas orientações sobre os novos cuidados que precisam ser adotados nesse retorno presencial das aulas e como família e escola podem trabalhar juntas para que nossas crianças voltem a alegrar nossas escolas!

Contamos com vocês!

NOSSOS COMBINADOS

1. Ao chegar à instituição, todos terão sua temperatura aferida e deverão higienizar os sapatos nos tapetes sanitizantes.
2. O uso de máscaras por parte dos adultos e crianças é obrigatório.

3. Crianças doentes ou com algum dos sintomas como: coriza, febre, diarreia, perda de olfato/paladar, tosse seca, dor de garganta, entre outros ligados à COVID-19 não poderão ir para a escola, mesmo que já medicadas em casa.

4. Mochilas e qualquer outro objeto trazido de casa deverão ser higienizados antes de chegar à instituição.

5. Durante a entrada e saída dos estudantes será autorizada a permanência de apenas um adulto por criança na unidade escolar. E, de preferência que seja a mesma pessoa nos dois momentos.

6. O horário de entrada e saída das crianças será organizado pelo gestor da escola e, cabe à família se atentar e respeitá-los.

7. Objetos pessoais vindos de casa deverão conter sempre o nome da criança para evitar trocas.



8. A família deverá comprometer-se em informar a instituição caso tenha alguma suspeita ou caso confirmado de COVID-19 na família ou de alguém próximo à criança. E, a mantê-la em quarentena em casa até que se descarte a suspeita.

9. Os lanchinhos enviados de casa estarão suspensos neste primeiro momento.

10. A família deverá manter os números de contato sempre atualizados e se comprometer a buscar imediatamente a criança na escola caso haja necessidade.

11. O fluxo de entrada e saída será sinalizado com adesivos e cartazes por toda a escola e, deverá ser respeitado e seguido por todos.

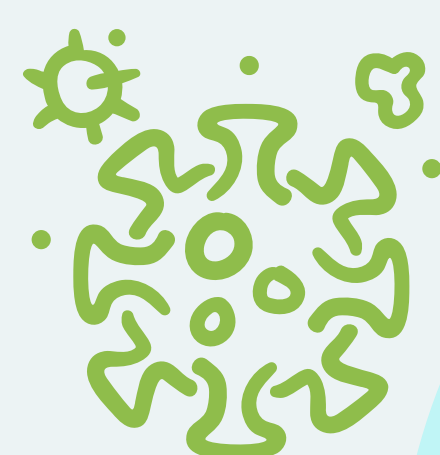
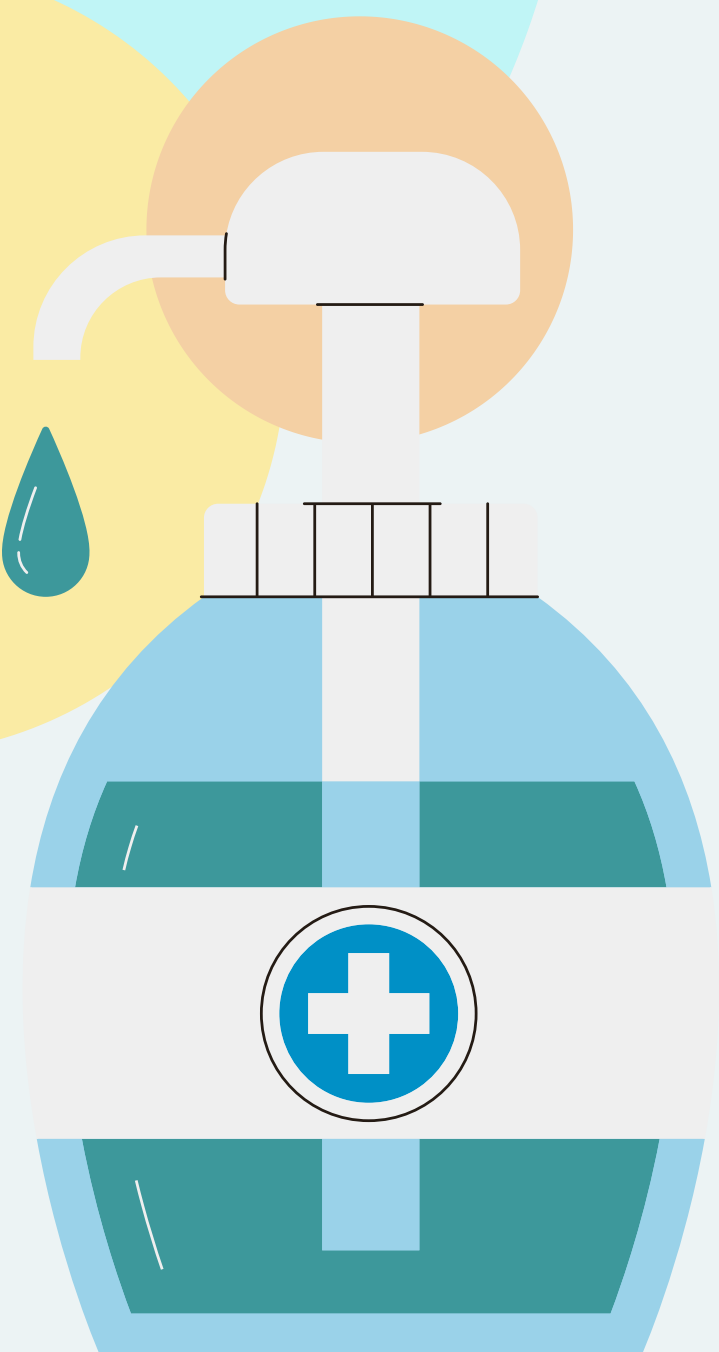

12. O adulto não poderá adentrar a sala de aula e deverá entregar seu filho (a) na porta.

13. Respeitar o distanciamento na fila de entrada e saída também é essencial para manter a segurança de todos.

14. É importante que a família converse com a criança sobre esse "novo" retorno e também reforce em casa hábitos de higiene e medidas que auxiliem no cumprimento dos protocolos na escola

15. Essa parceria é essencial para que no retorno presencial todos estejam em segurança e que nossas crianças se desenvolvam de maneira segura e com qualidade!

