

**CORTE A\_A'**  
ESC. 1/50

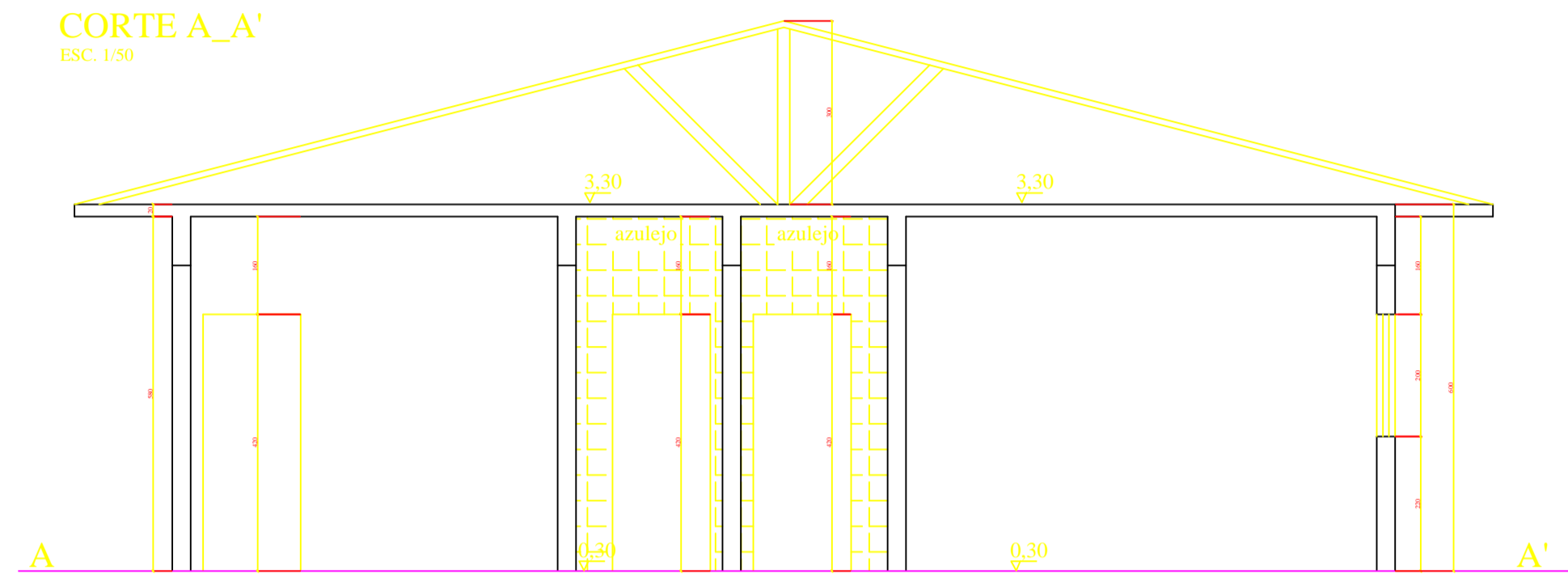

**CORTE B\_B'**  
ESC. 1/50

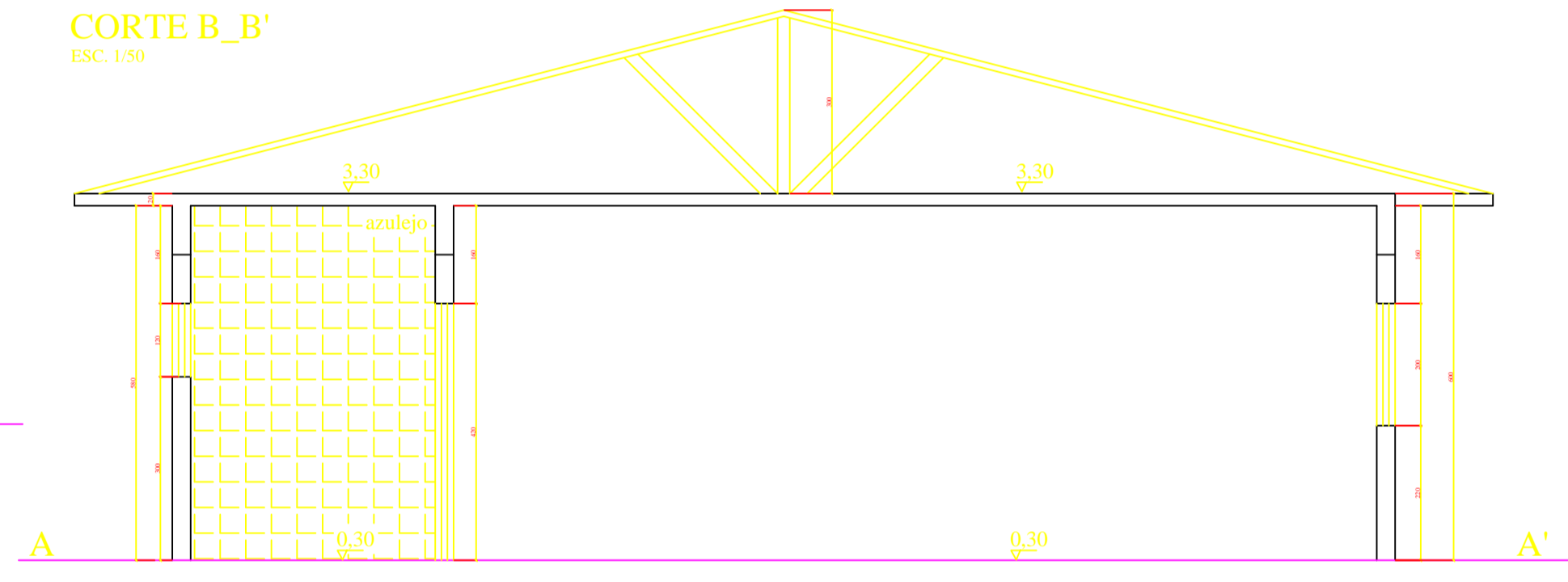

**FACHADA PRINCIPAL**  
ESC. 1/50

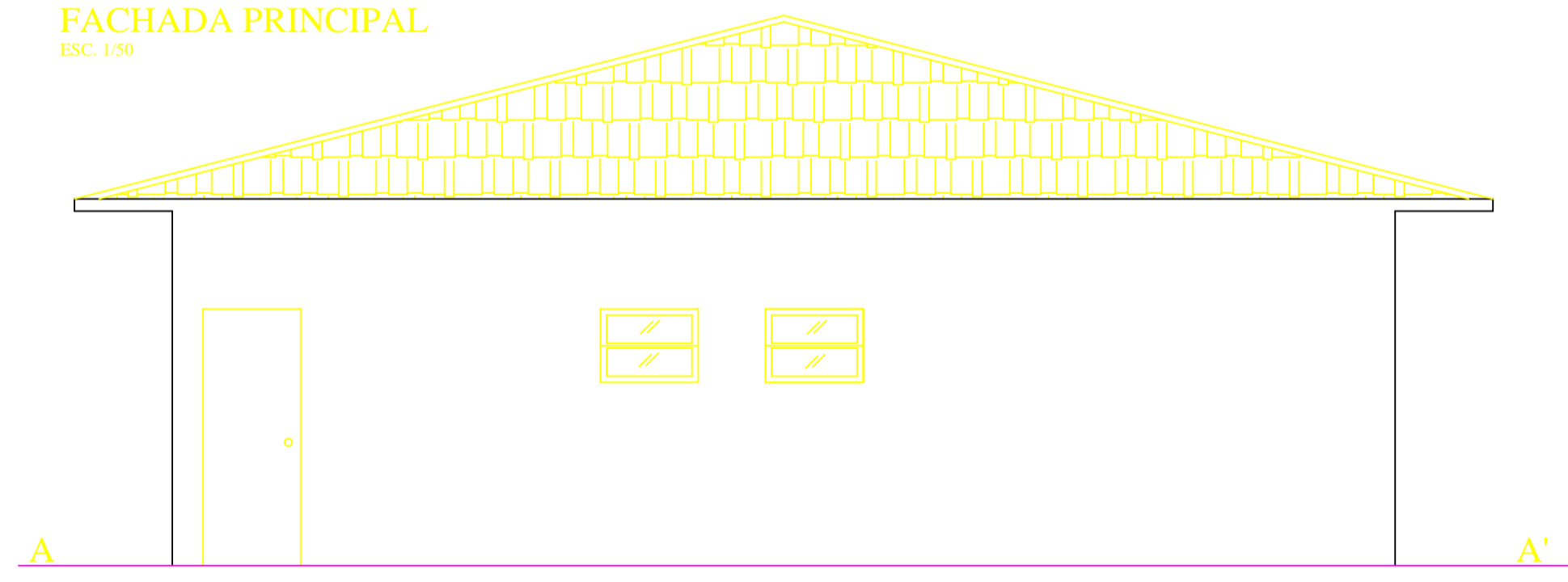

**COBERTURA**  
ESC. 1/100



**PERFIS DO TERRENO**  
SEM ESCALA

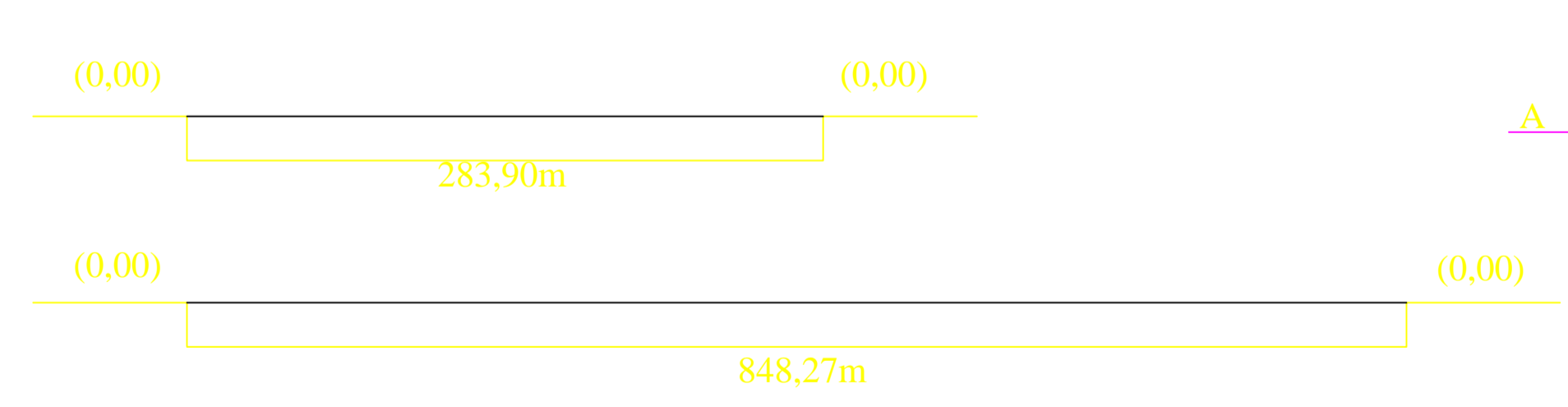

CONSULTA	A.E.A.A.L.
P.M.P.	SAÚDE
DIRETOR	SECRETÁRIO

**IRANOR NORBERTO JAMNIK FILHO**  
R. Benjamin Constant, 89 - Ocasania  
Paranaguá - PR - Fone: (41) 423-1608  
iranor@creaprr.org.br

**PROJETO ARQUITETÔNICO**

Projeto de um escritório em alvenaria e pátio de containers, para a empresa Dagostran Terraplenagem Ltda, em Paranaguá.

RESP. TÉCNICO  
IRANOR NORBERTO JAMNIK FILHO - CREA 25.621-D/PR

PROPRIETÁRIO  
DAGOSTRAN TERRAPLENAGEM LTDA

PRANCHA  
JUNHO / 2014 **01/02**

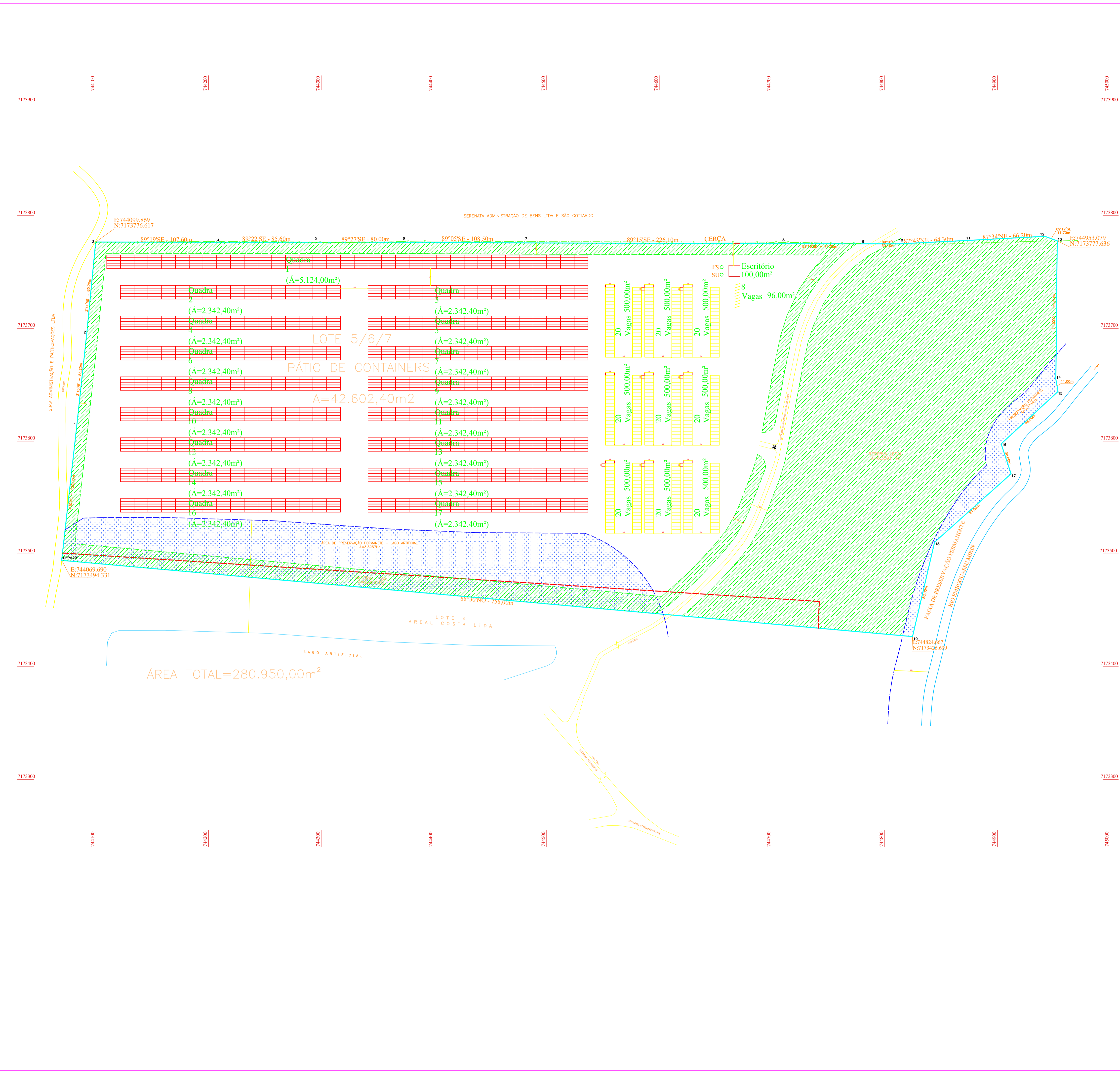

**LEGENDA / CONVENÇÕES**

- ÁREA TOTAL = A=28.095 ha = 280.950,00m<sup>2</sup>
- APP - ÁREA DE PRESERVAÇÃO PERMANENTE  
RIO EMBOGUASSU MIRIM - A=0,3784 ha = 3.784,00m<sup>2</sup>  
LAGO ARTIFICIAL - A=5,8957 ha = 58.957,10m<sup>2</sup>  
TOTAL - A=4,2741 ha = 42.741,10m<sup>2</sup> = 15,21%
- RL - ÁREA DE RESERVA LEGAL - A=8,4285 ha = 84.285,00m<sup>2</sup> = 30,00%
- ÁREA DE SUPRESSÃO DE VEGETAÇÃO P/ VIA ACESSO  
A=0,4750 - A=4.729,50m<sup>2</sup>
- ÁREA DE SUPRESSÃO DE VEGETAÇÃO P/ IMPLANTAÇÃO DE PROJETO  
A=14,9184 ha = 149.184,40m<sup>2</sup>
- ZRA 1 - ZONA DE RECUPERAÇÃO AMBIENTAL UN
- POSTES DE ENERGIA ELÉTRICA
- CURVAS DE NÍVEL EQUIDISTANTES DE METRO EM METRO
- COTAS DE REFERÊNCIA DE NÍVEL

CONSULTA	A.E.A.L.
P.M.P.	SAUDE
DIRETOR	SECRETÁRIO

**IRANOR NORBERTO JAMNIK FILHO**  
R. Benjamin Constant, 89 - Oceania  
Paranaguá - PR - Fone: (41) 923-1628  
iranor@ereapri.org.br

**PROJETO ARQUITETÔNICO**  
Projeto de um escritório em alvenaria e pátio de containers, para a empresa Dagostran Terraplenagem Ltda, em Paranaguá.

RESP. TÉCNICO  
IRANOR NORBERTO JAMNIK FILHO - CREA 25.621-D/PR

PROPRIETÁRIO  
DAGOSTRAN TERRAPLENAGEM LTDA

PRANCHA  
JUNHO / 2014 **02/02**