

SITUAÇÃO SEM ESCALA

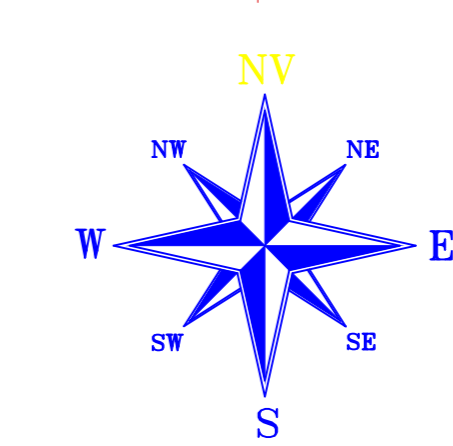

SERENATA ADMINISTRAÇÃO DE BENS LTDA E SÃO GOTTARDO

S.R.A. ADMINISTRAÇÃO E PARTICIPAÇÕES LTDA

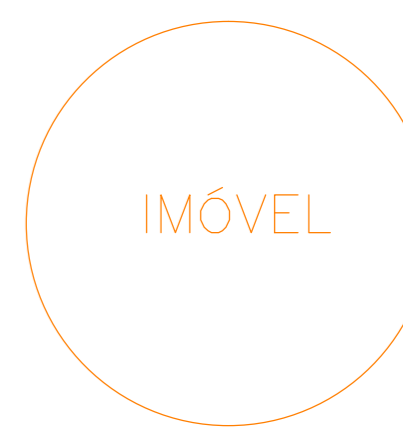
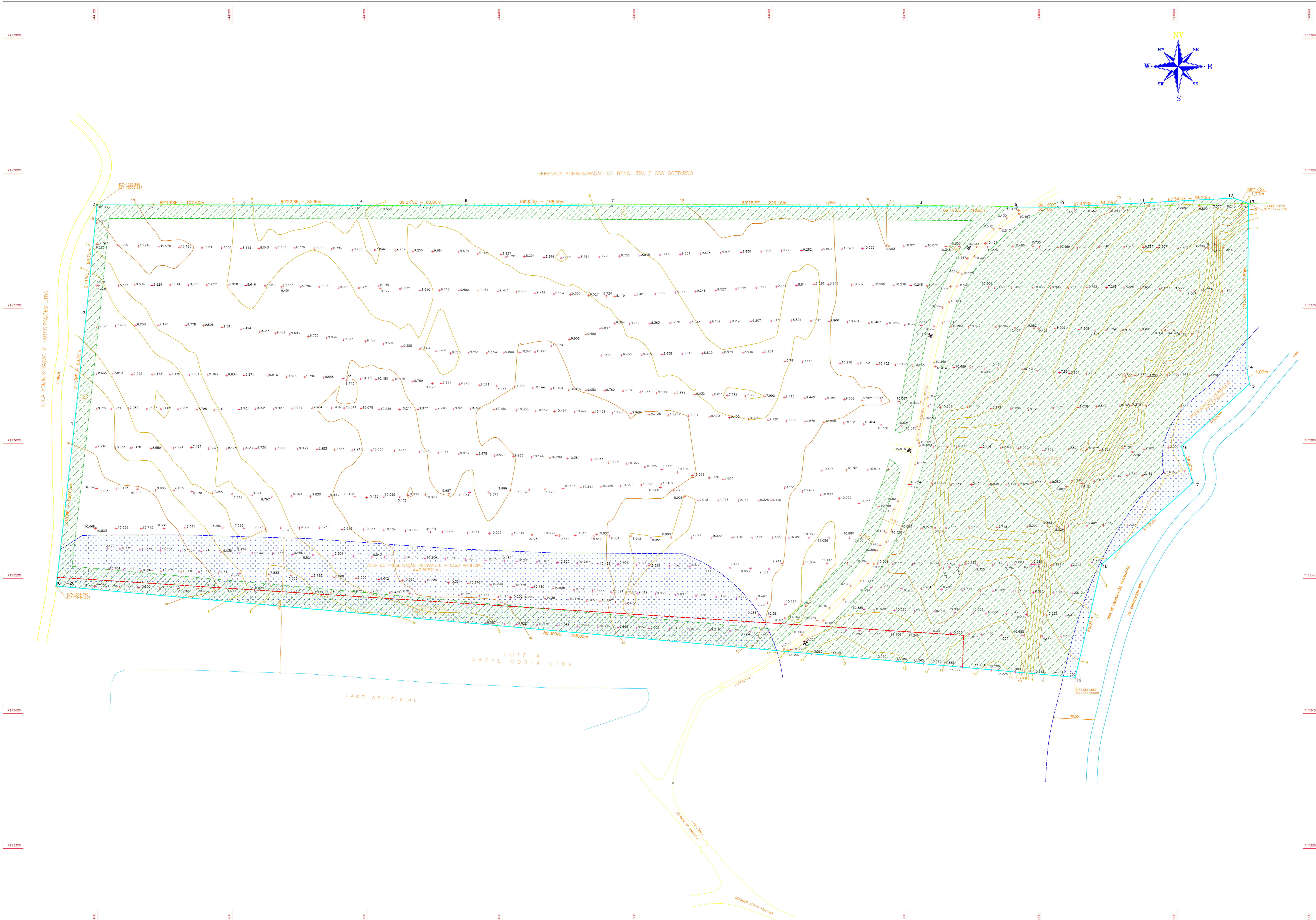

LEGENDA / CONVENÇÕES

- ÁREA TOTAL = A=28,095 ha = 280.950,00m²
- APP - ÁREA DE PRESERVAÇÃO PERMANENTE
- RIO EMBOGUASSU MIRIM A=0,3784 ha = 3.784,00m²
- LAGO ARTIFICIAL - A=3,8957 ha = 38.957,00m²
- TOTAL - A=4,2741 ha = 42.741,00m² = 15,21%
- RL - ÁREA DE RESERVA LEGAL - A=8,4285 ha = 84.285,00m² = 30,00%
- ÁREA DE SUPRESSÃO DE VEGETAÇÃO P/ VIA ACESSO A=0,4730 - A=4.729,50m²
- ÁREA DE SUPRESSÃO DE VEGETAÇÃO P/ IMPLANTAÇÃO DE PROJETO A=14,9194 ha = A=149.194,00m²
- ZRA 1 - ZONA DE RECUPERAÇÃO AMBIENTAL UM
- POSTES DE ENERGIA ELÉTRICA
- CURVAS DE NÍVEL EQUIDISTANTES DE METRO EM METRO
- COTAS DE REFERÊNCIA DE NÍVEL

ESPAÇO RESERVADO P/ GRUPO PÚBLICO

PROPRIETÁRIO

DAGOSTRAN TERRAPLENAGEM LTDA.
 CNPJ: 80.228.034/0001-77
 REPRESENTANTE: FERNANDO GIOCONDO D'AGOSTIN
 CPF: 317.376.849-34

DESCRIÇÃO

PROJETO PLANIALTIMÉTRICO DO LOTE "5/6/7" ORIUNDO DA UNIFICAÇÃO DOS LOTES "5", "6" E "7" SITUADO NO LUGAR DENOMINADO "NÚCLEO EMBOGUASSU-MIRIM", MUNICÍPIO DE PARANAGUÁ, MATRICULADO SOB Nº 52.439 (R.I. PARANAGUÁ).

DATA	ESCALA	ÁREA TOTAL	DESENHO
AGOSTO/2015	1/1000	28,095Ha	VERONICA
RESPONSÁVEL TÉCNICO	FRANCIANA		
Valdinei C. da Maia	EVANDRO LUIZ MASCHIO		
END. LOCAL - RUA FRANCISCO RUBATO, 880 - SALA 6 - CENTRO - COLOMBO - PR - 81520-000	FONES: (41) 3666-6069 / 3606-4988		
EVA		ÚNICA	