PREFEITURA MUNICIPAL DE PARANAGUÁ

FLUXOGRAMA – AUTORIZAÇÃO PARA INSTALAÇÃO DE TOLDO

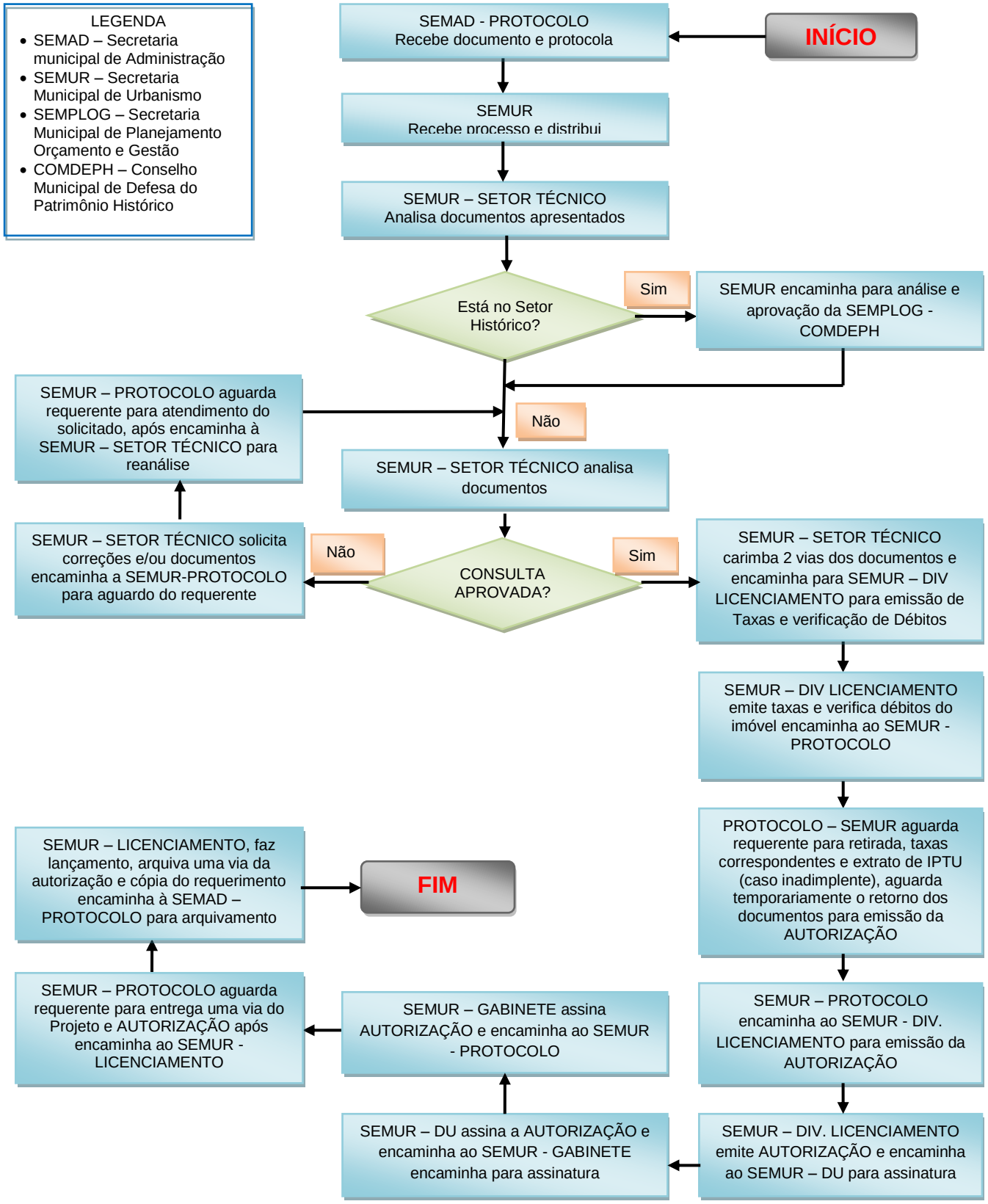

Obs. A INSTALAÇÃO DO TOLDOSOMENTE PODERÁ SER INICIADA APÓS A EMISSÃO DA AUTORIZAÇÃO